ID:115911 - Valle del Mirador

$12,500 MXN

Claudia García
Celular: (81) 1599-3516
Whatsapp: (81) 1599-3516
claudia.garcia@gvia.mx

Renta de Departamento

Dirección de la Propiedad

Estado: Nuevo León
Municipio: Monterrey
Colonia: Valle del Mirador
Zona: Valle Oriente

Descripción de la propiedad

Recámaras: 1
Baños: 1
Medios Baños: 0
Plantas: 0
Estacionamiento: 0
Antiguedad:

Terreno: 29 Mts^2
Construcción: 29 mts^2
Frente: 6 Mts
Fondo: 5 Mts

Detalle

Departamento cómodo y práctico ubicado en la colonia Valle del Mirador, frente a Galerías Valle Oriente, a pocos minutos de Tec Milenio Las Torres y de Distrito Armida. El departamento consta de cocina equipada con refrigerador, parrilla eléctrica de 4 quemadores marca Teka, campana, microondas, cafetera y utensilios que necesitarás en tu día a día, comedor con mesa y dos sillas. También consta de una recámara con cama matrimonial, mueble tipo closet, cómoda, pantalla y minisplit, además de baño completo. Este departamento se ubica en la planta baja y es el #2 en un complejo con un total de 6 departamentos, todos tienen entrada independiente, comparten lavandería. Los servicios de alarma, agua, internet y mantenimiento de las áreas comunes están incluidos, la luz no está incluida. IMPORTANTE: el estacionamiento es a pie de calle Ideal para ejecutiv@s o pareja sin niños. No se aceptan mascotas, No se aceptan niños

Características

- Amueblado
- Minisplit
- Calefacción
- Boiler
- A/C
- Luz
- Agua
- Cocina
- Estufa
- Alarma
- Equipado

Otros: Tiene tinaco
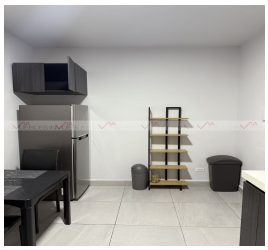
Grupo Via Inmuebles
Ave. Gómez Morin No. 100
Local N1-03 esquina con
Ave. Roberto Garza Sada, Col. Carrizalejo
San Pedro Garza García N.L. C.P. 66290
Tel. + 52 (81) 8218.8939
Tel. + 52 (81) 8378.6238
Email: info@gvia.mx
www.gvia.mx