ID:116190 - Torre Luzia

$35,000 MXN

Zaida Sifuentes
Celular: (81) 1778-8208
Whatsapp: (81) 1778-8208
zaida.sifuentes@gvia.mx

Renta de Departamento

Dirección de la Propiedad

Estado: Nuevo León
Municipio: Monterrey
Colonia: Monterrey Centro
Zona: Centro MTY

Descripción de la propiedad

Recámaras: 2
Baños: 2
Medios Baños: 0
Plantas: 1
Estacionamiento: 2
Antiguedad:

Terreno: 0 Mts^2
Construcción: 80 mts^2
Frente: 8 Mts
Fondo: 10 Mts

Detalle

Hermoso departamento amueblado y equipado, cuenta con amenidades, asadores, alberca, sala de reuniones, lindas vistas al Cerro de la Silla, Huasteca, cuenta con excelentes accesos al paseo Santa Lucia, cuenta con elevadores, vías de acceso rápidas a Av. principales, Garza Sada, Constitución, Morones Prietos.

Características

- Recepción
- Amueblado
- Seguridad
- Alberca
- Elevador
- Gimnasio
- Minisplit
- Calefacción
- Boiler
- A/C
- Gas
- Luz
- Agua
- Cocina
- Estufa
- Asadores
- Mascotas
- Equipado

Otros:
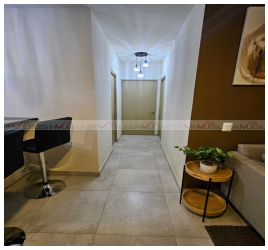
Grupo Via Inmuebles
Ave. Gómez Morin No. 100
Local N1-03 esquina con
Ave. Roberto Garza Sada, Col. Carrizalejo
San Pedro Garza García N.L. C.P. 66290
Tel. + 52 (81) 8218.8939
Tel. + 52 (81) 8378.6238
Email: info@gvia.mx
www.gvia.mx