



ID:110986 - Parque Industrial Escobedo

\$3,600,000 MXN



Alejandra Ibarra
Celular: (81) 1319-3871
Whatsapp: (81) 1319-3871
alejandra.ibarra.gvia@gmail.com

Venta de Terreno Industrial

Dirección de la Propiedad

Estado: Nuevo León
Municipio: General Escobedo
Colonia: Parque Industrial Escobedo
Zona: Escobedo

Descripción de la propiedad

Recámaras: 0
Baños: 0
Medios Baños: 0
Plantas: 0
Estacionamiento: 0
Antigüedad:

Terreno: 600 Mts²
Construcción: 0 mts²
Frente: 20 Mts
Fondo: 30 Mts

Detalle

Ventajas de estos terrenos dentro del Parque Industrial Escobedo. Uso de suelo Industrial, se entregan totalmente urbanizados, factibilidad del agua, drenaje y CFE. Cercanos a desarrollos habitacionales, industrias importantes instaladas en el parque. Acceso a importantes vías de comunicación, a 600mts del C4 de Escobedo y a un par de kms del Libramiento a Saltillo y del Anillo Periférico y servicios urbanos. Contamos con pagos de contado y además con un plan de financiamiento. Tenemos lotes de 300 metros, 600 metros y 1,000 metros. Precio \$ 6,000 pesos el metro.

Características

● Gas ● Luz ● Agua

Otros:

Grupo Via Inmuebles

Ave. Gómez Morin No. 100
 Local N1-03 esquina con
 Ave. Roberto Garza Sada, Col. Carrizalejo
 San Pedro Garza García N.L. C.P. 66290
 Tel. + 52 (81) 8218.8939
 Tel. + 52 (81) 8378.6238
 Email: info@gvia.mx
www.gvia.mx

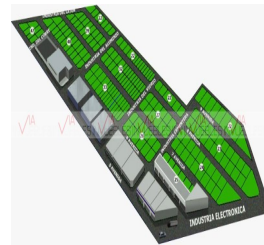
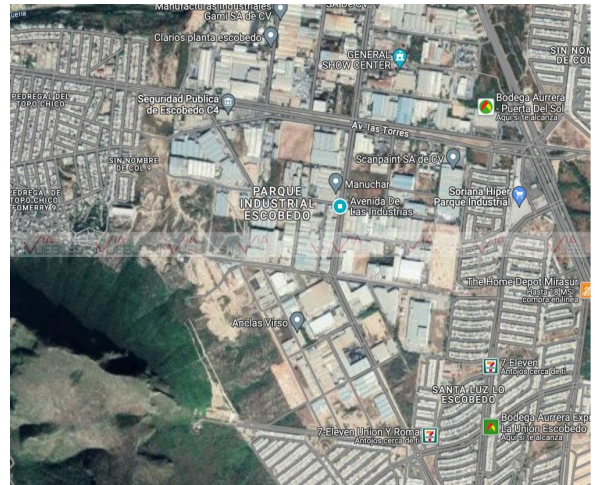

INVENTARIO

- 133 lotes de 600 mts²
- 49 lotes de 300 mts²
- 9 lotes de 1,000 mts²
- 8 lotes en esquina

