ID:112264 - Barrio antiguo

$250,000 MXN

Lupita López Araiza
Celular: (81) 1266-3331
Whatsapp: (81) 1266-3331
lupita.lopeza@gvia

Renta de Local Comercial

Dirección de la Propiedad

Estado: Nuevo León
Municipio: Monterrey
Colonia: Monterrey Centro
Zona: Centro MTY

Descripción de la propiedad

Recámaras: 0
Baños: 0
Medios Baños: 2
Plantas: 1
Estacionamiento: 0
Antiguedad:

Terreno: 1043 Mts^2
Construcción: 437 mts^2
Frente: 18 Mts
Fondo: 56 Mts

Detalle

Gran local comercial con excelente ubicación en barrio antiguo justo atrás del museo de historia a una cuadra de la macro plaza, 1043 metros de terreno, 437 metros de construcción (son oficinas y salones independientes, recepción, 2 medios baños) con espacio suficiente para estacionamiento, bodega chica en la parte de atrás

Características

- Recepción
- Luz
- Agua
- Bodega

Otros:
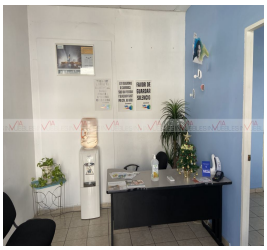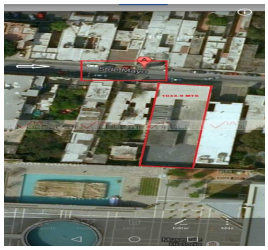
Grupo Via Inmuebles
Ave. Gómez Morin No. 100
Local N1-03 esquina con
Ave. Roberto Garza Sada, Col. Carrizalejo
San Pedro Garza García N.L. C.P. 66290
Tel. + 52 (81) 8218.8939
Tel. + 52 (81) 8378.6238
Email: info@gvia.mx
www.gvia.mx