ID:116879 - Arena Calzada

$21,800 MXN

Magaly Martínez
Celular: (81) 8287-0556
Whatsapp: (81) 8287-0556
magaly.martinez@gvia.mx

Renta de Departamento

Dirección de la Propiedad

Estado: Nuevo León
Municipio: Monterrey
Colonia: Monterrey Centro
Zona: Centro MTY

Descripción de la propiedad

Recámaras: 2
Baños: 1
Medios Baños: 0
Plantas: 1
Estacionamiento: 1
Antiguedad:

Terreno: 59 Mts^2
Construcción: 59 mts^2
Frente: 8 Mts
Fondo: 7 Mts

Detalle

Departamento a estrenar ubicado en el penúltimo piso de la torre Arena Calzada con hermosas vistas de la ciudad. Con ubicación privilegiada ya que tiene salidas a avenidas principales de la ciudad y fácil acceso al transporte. El departamento consta de sala, comedor y cocina en un concepto abierto, área de lavado, baño completo, recámara principal con vestidor y recámara secundaria con closet. El departamento se entrega amueblado y equipado con minisplit, cancel, refrigerador, tarja con llave, parrilla, campana extractora, centro de lavado y boiler. Un cajón de estacionamiento asignado. El complejo cuenta con elevadores y vigilancia 24/7 con control de acceso. Sus amenidades incluyen: área de asadores, salón de juegos, gimnasio, club social, cowork, área de juegos infantiles, cancha de usos múltiples y pet park. Se acepta una mascota pequeña por departamento (perro). La renta incluye el mantenimiento.

Características

- Recepción
- Amueblado
- Seguridad
- Elevador
- Gimnasio
- Minisplit
- Calefacción
- Boiler
- A/C
- Gas
- Luz
- Agua
- Cocina
- Estufa
- Cisterna
- Asadores
- Mascotas
- Equipado

Otros: Cowork, club social, sala de juegos, cancha de usos múltiples, área de juegos infantiles, pet park.

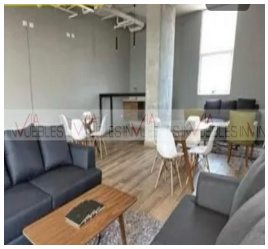

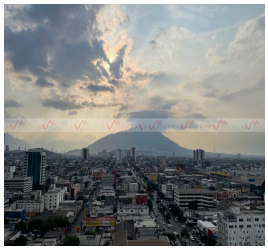

Grupo Via Inmuebles
Ave. Gómez Morin No. 100
Local N1-03 esquina con
Ave. Roberto Garza Sada, Col. Carrizalejo
San Pedro Garza García N.L. C.P. 66290
Tel. + 52 (81) 8218.8939
Tel. + 52 (81) 8378.6238
Email: info@gvia.mx
www.gvia.mx