ID:112850 - Santuario Residencial

$3,785,250 MXN

América Salazar
Celular: (86) 8169-4147
Whatsapp: (86) 8169-4147
america.salazar@gvia.mx

Venta de Casa

Dirección de la Propiedad

Estado: Nuevo León
Municipio: Monterrey
Colonia: Reserva Cumbres
Zona: Cumbres

Descripción de la propiedad

Recámaras: 3
Baños: 2
Medios Baños: 2
Plantas: 3
Estacionamiento: 2
Antiguedad:

Terreno: 122 Mts^2
Construcción: 209 mts^2
Frente: 7 Mts
Fondo: 17 Mts

Detalle

Santuario Residencial es un desarrollo que, además de contar con las mejores amenidades y una ubicación inmejorable y exclusiva en Zona Cumbres, ofrece residencias de lujo de 3 plantas y 3 recámaras, con espacios sumamente amplios y el mejor equipamiento. Santuario Residencial es un desarrollo que, además de contar con las mejores amenidades y una ubicación inmejorable y exclusiva en Zona Cumbres, ofrece residencias de lujo de 3 plantas y 3 recámaras, con espacios sumamente amplios y el mejor equipamiento. Vive en un entorno tranquilo y seguro con una ubicación privilegiada solo a 5 min de Puerta de Hierro. Fraccionamiento cerrado de 112 viviendas y dos modelos a elegir. Plusvalía asegurada. Amenidades fantásticas, Casa club, Alberca, Ludo-teca,Salón para eventos exclusivo para residentes,Palapas con asadores, Cancha multiusos, Zona de juegos infantiles, Áreas verdes, Acceso controlado. Tu casa cerca de lugares importantes como lo son supermercados, colegios y hospitales. Unidades listas para entrega. ***Fotos ilustrativas casa muestra***

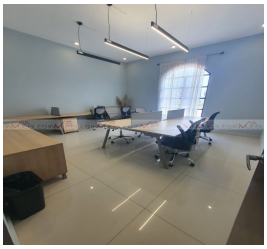

Características

- Recepción
- Seguridad
- Alberca
- Jardín
- Terraza
- Gas
- Luz
- Agua
- Asadores
- Mascotas

Otros:

Grupo Via Inmuebles
Ave. Gómez Morin No. 100
Local N1-03 esquina con
Ave. Roberto Garza Sada, Col. Carrizalejo
San Pedro Garza García N.L. C.P. 66290
Tel. + 52 (81) 8218.8939
Tel. + 52 (81) 8378.6238
Email: info@gvia.mx
www.gvia.mx