**ID:112791 - Centro de Monterrey**

$20,000 MXN

**Marcela Guevara**
Celular: (81) 1802-2594
Whatsapp: (81) 1802-2594
marcela.guevara@gvia.mx

# *Renta de Local Comercial*

## Dirección de la Propiedad

**Estado:** Nuevo León
**Municipio:** Monterrey
**Colonia:** Monterrey Centro
**Zona:** Centro MTY

## Descripción de la propiedad

**Recámaras:** 0
**Baños:** 0
**Medios Baños:** 1
**Plantas:** 1
**Estacionamiento:** 0
**Antiguedad:**

**Terreno:** 92 Mts$^2$
**Construcción:** 92 mts$^2$
**Frente:** 7 Mts
**Fondo:** 13 Mts

## Detalle

Amplio local de 92 metros cuadrados, en el centro de Monterrey, con excelente ubicación, Fácil acceso a avenidas principales, buen flujo peatonal y vehicular. Con buena visibilidad desde la avenida. Es una excelente opción ya sea para oficina o negocio, no dejes pasar esta oportunidad, agenda tu cita para conocerlo.

## Características

- Luz
- Agua

Otros:
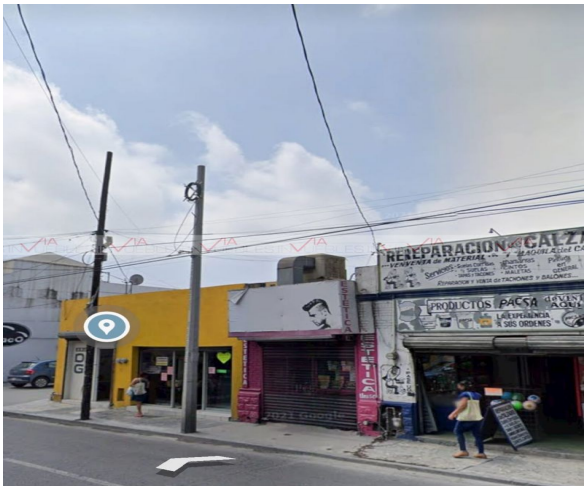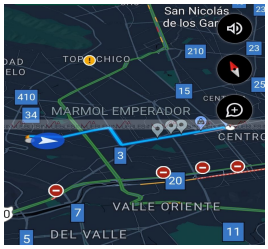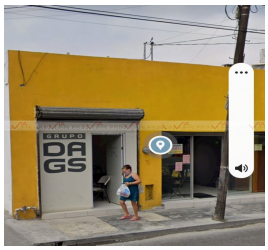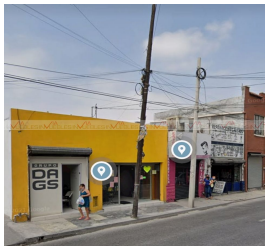
**Grupo Via Inmuebles**
Ave. Gómez Morin No. 100
Local N1-03 esquina con
Ave. Roberto Garza Sada, Col. Carrizalejo
San Pedro Garza García N.L. C.P. 66290
Tel. + 52 (81) 8218.8939
Tel. + 52 (81) 8378.6238
Email: info@gvia.mx
www.gvia.mx