ID:115297 - Centro de Monterrey (Cuauhtemoc)

$22,500 MXN

Marcela Guevara
Celular: (81) 1802-2594
Whatsapp: (81) 1802-2594
marcela.guevara@gvia.mx

Renta de Departamento

Dirección de la Propiedad

Estado: Nuevo León
Municipio: Monterrey
Colonia: Monterrey Centro
Zona: Centro MTY

Descripción de la propiedad

Recámaras: 2
Baños: 2
Medios Baños: 0
Plantas: 15
Estacionamiento: 2
Antiguedad:

Terreno: 76 Mts^2
Construcción: 76 mts^2
Frente: 9 Mts
Fondo: 8 Mts

Detalle

Excelente oportunidad de departamento en un edificio de usos múltiples en el centro de Monterrey, con buenas vías de acceso, cuenta con sala comedor, terraza, cocina (no incluye cocina inegral), centro de lavado, recamara principal con pequeña terraza y baño completo, recámara secundaria comparte baño con el área social. En el edificio hay diferentes restaurants y tiendas, asi como un business center y una terraza con hermosa vista.

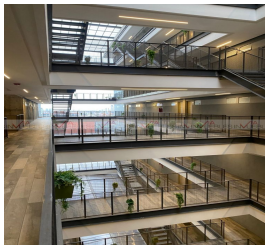

Características

- Recepción
- Seguridad
- Elevador
- Terraza

Otros:

Grupo Via Inmuebles
Ave. Gómez Morin No. 100
Local N1-03 esquina con
Ave. Roberto Garza Sada, Col. Carrizalejo
San Pedro Garza García N.L. C.P. 66290
Tel. + 52 (81) 8218.8939
Tel. + 52 (81) 8378.6238
Email: info@gvia.mx
www.gvia.mx