ID:114505 - Via Cordillera

$23,250,000 MXN

Judith Mónica Torres
Celular: (81) 2040-5711
Whatsapp: (81) 2040-5711
judith.torres@gvia.mx

Venta de Casa

Dirección de la Propiedad

Estado: Nuevo León
Municipio: Santa Catarina
Colonia: Vía Cordillera
Zona: Valle Pte

Descripción de la propiedad

Recámaras: 3
Baños: 3
Medios Baños: 1
Plantas: 2
Estacionamiento: 3
Antiguedad:

Terreno: 389 Mts^2
Construcción: 442 mts^2
Frente: 15 Mts
Fondo: 29 Mts

Detalle

Hermosa Residencia Contemporanea por estrenar ubicada en el Fracc Cordillera Residencial con una gran vista hacia la Huasteca, ubicada en calle privada a un lado del parque. PB: Recibidor, Sala, comedor, amplia cocina con , antecomedor, 1/2 baño visitas, cuarto de servicio con baño completo , lavanderia , closet de abrigos, terraza y gran jardin. PA: 3 recamaras muy amplias , cada una con walk in closet y baño , family room. Cochera para 3 autos y amplio estacionamiento para visitas enfrente de la casa , vigilancia 24/7. Cuenta con cisterna, 5 equipos fan&coil, preparacion para paneles solares.

Características

- Seguridad
- Jardín
- Teléfono
- Cable TV
- Calefacción
- Cuarto de servicio
- Terraza
- Boiler
- A/C
- Gas
- Luz
- Agua
- Cocina
- Cisterna
- Semi Amueblado

Otros:
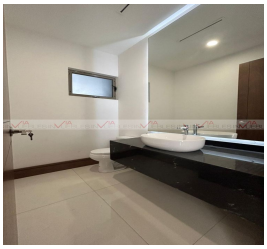
Grupo Via Inmuebles
Ave. Gómez Morin No. 100
Local N1-03 esquina con
Ave. Roberto Garza Sada, Col. Carrizalejo
San Pedro Garza García N.L. C.P. 66290
Tel. + 52 (81) 8218.8939
Tel. + 52 (81) 8378.6238
Email: info@gvia.mx
www.gvia.mx