ID:117326 - La Tinaja

$4,850,000 MXN

Zayda Cabrera
Celular: (81) 2599-9926
Whatsapp: (81) 2599-9926
zayda.cabrera@gvia.mx

Venta de Quinta, Rancho, Hacienda

Dirección de la Propiedad

Estado: Nuevo León
Municipio: Santiago
Colonia: La Boca
Zona: Santiago

Descripción de la propiedad

Recámaras: 3
Baños: 1
Medios Baños: 2
Plantas: 1
Estacionamiento: 10
Antiguedad:

Terreno: 2660 Mts^2
Construcción: 0 mts^2
Frente: 40 Mts
Fondo: 60 Mts

Detalle

Hermosa Quinta en Santiago (la tinaja), cuenta con una palapa de 6x10, Alberca con bomba y cuarto de maquinas, 2 baños de alberca HyM, Arboles frutales de de la región, ampliaarea de jardín, fogatero, corral pequeño. Cuenta también con una cabaña de madera de 3 recamaras, cocina de concreto, sala y comedor, climatizada con 1 clima de 2 ton y aires lavados en cada recamara. Así mismo cuenta con Pozo de agua exclusivo, bomba e hidro. Jardin riego automatico e iluminacion. Suficiente espacio para acomodar a´prx de 10 a 15 carros. Muchísimo Potencial para inversionista que busca rentarla para eventos o Familia que busca algo listo para usarla y disfrutar de un fin de semana tranquilo y relajado. Frente al 4x4. agenda tu cita...

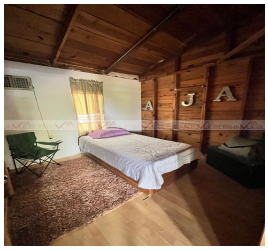

Características

- Alberca
- Jardín
- Minisplit
- Cable TV
- Boiler
- A/C
- Gas
- Luz
- Agua
- Cocina
- Estufa
- Semi Amueblado
- Mascotas

Otros: tubería subterránea

Grupo Via Inmuebles
Ave. Gómez Morin No. 100
Local N1-03 esquina con
Ave. Roberto Garza Sada, Col. Carrizalejo
San Pedro Garza García N.L. C.P. 66290
Tel. + 52 (81) 8218.8939
Tel. + 52 (81) 8378.6238
Email: info@gvia.mx
www.gvia.mx