ID:116180 - Los Cantaros

$7,200,000 MXN

Laura Andrade
Celular: (81) 1298-9514
Whatsapp: (81) 1298-9514
laura.andrade@gvia.mx

Venta de Casa

Dirección de la Propiedad

Estado: Nuevo León
Municipio: Santiago
Colonia: Los Rodríguez
Zona: Carretera Nacional

Descripción de la propiedad

Recámaras: 3
Baños: 3
Medios Baños: 1
Plantas: 2
Estacionamiento: 2
Antiguedad:

Terreno: 285 Mts^2
Construcción: 210 mts^2
Frente: 23 Mts
Fondo: 26 Mts

Detalle

Hermosa Casa ubicada en exclusivo fraccionamiento en los Rodríguez, Santiago. Muy cerca de los mejores colegios y centros comerciales en carretera nacional y rápido acceso a carretera nacional. Primera planta: cochera doble y bodega, sala, comedor y cocina con isla esta área tiene ventanas hacia el jardín y cochera que le dan mucha iluminación, cuenta con medio baño de visitas, closet amplio para abrigos, almacén y un amplio jardín de 170m2. Segunda Planta: estancia de TV, 3 recámaras cada una con baño y walking closet, lavandería para mayor comodidad. La casa está hecha con Block de barro rojo que brinda mayor confort por el aislamiento que brinda que sea un material térmico, por lo que ahorra en el consumo de energía. Cuenta con Altura libre de 2.8mts. Totalmente equipada con minisplit inverter, abanicos de techo marca Hunter en todas las áreas, cuenta con 15 paneles solares. fraccionamiento con todos los servicios subterráneos, barda perimetral, caseta de vigilancia con monitoreo 24/7, más de 4,360 m2 de áreas verdes equipadas con juegos infantiles y palapa equipada.

Características

- Seguridad
- Jardín
- Minisplit
- Teléfono
- Cable TV
- Calefacción
- Boiler
- A/C
- Gas
- Luz
- Agua
- Cocina
- Bodega
- Equipado
- Celdas solares

Otros: 15 Paneles solares

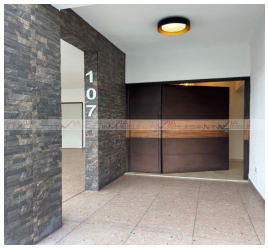

Grupo Via Inmuebles
Ave. Gómez Morin No. 100
Local N1-03 esquina con
Ave. Roberto Garza Sada, Col. Carrizalejo
San Pedro Garza García N.L. C.P. 66290
Tel. + 52 (81) 8218.8939
Tel. + 52 (81) 8378.6238
Email: info@gvia.mx
www.gvia.mx