ID:116454 - Las Cruces Golf, Apodaca

$38,000 MXN

Verónica Domínguez
Celular: (81) 1679-4121
Whatsapp: (81) 1679-4121
veronica.dominguez@gvia.mx

Renta de Casa

Dirección de la Propiedad

Estado: Nuevo León
Municipio: Apodaca
Colonia: Aeropuerto Internacional de Monterrey
Zona: Apodaca

Descripción de la propiedad

Recámaras: 4
Baños: 4
Medios Baños: 3
Plantas: 3
Estacionamiento: 4
Antiguedad:

Terreno: 270 Mts^2
Construcción: 430 mts^2
Frente: 0 Mts
Fondo: 0 Mts

Detalle

Renta esta hermosa casa de lujo de estilo moderno contemporáneo de 3 plantas, 4 recamaras equipadas con minisplit, baño completo y closet, doble cochera techada con portón eléctrico para 4 autos, ubicada en esquina y frente al parque en la Colonia Las Cruces Golf. Se encuentra totalmente amueblada y equipada con todas las comodidades y una gran alberca frente a la sala- comedor y el área de asador, donde podrás disfrutar de momentos inolvidables con familiares y amigos sin perder de vista a los niños. La colonia cuenta con 2 parques y con vistas espectaculares al club de golf, se encuentra muy cerca del Aeropuerto Internacional, parques industriales y comercios. Agenda tu cita para conocerla!!!

Características

- Amueblado
- Jardín
- Minisplit
- Cuarto de servicio
- A/C
- Cocina
- Cisterna
- Equipado
- Seguridad
- Golf
- Teléfono
- Terraza
- Luz
- Estufa
- Asadores
- Alberca
- Gimnasio
- Calefacción
- Boiler
- Agua
- Portón eléctrico
- Mascotas

Otros: Cuota Mtto. $1,500, mascotas en patio solamente

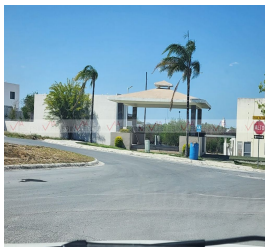

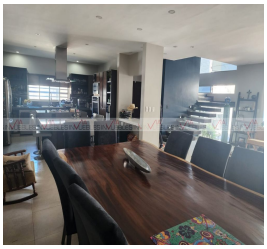

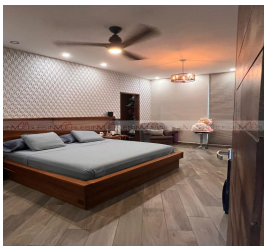

Grupo Via Inmuebles
Ave. Gómez Morin No. 100
Local N1-03 esquina con
Ave. Roberto Garza Sada, Col. Carrizalejo
San Pedro Garza García N.L. C.P. 66290
Tel. + 52 (81) 8218.8939
Tel. + 52 (81) 8378.6238
Email: info@gvia.mx
www.gvia.mx