ID:111741 - Los Ramones

$27,000,000 MXN

Edith Flores
Celular: (81) 1277-7770
Whatsapp: (81) 1277-7770
edith.flores@gvia.mx

Venta de Quinta, Rancho, Hacienda

Dirección de la Propiedad

Estado: Nuevo León
Municipio: Los Ramones
Colonia: Los Ramones
Zona: Foráneos

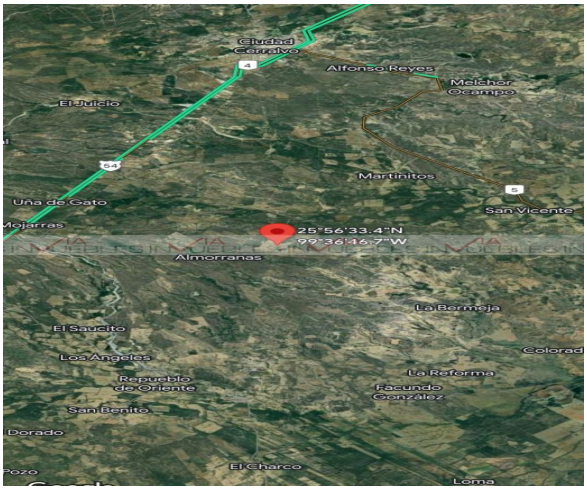

Descripción de la propiedad

Recámaras: 2
Baños: 0
Medios Baños: 0
Plantas: 0
Estacionamiento: 0
Antiguedad:

Terreno: 3466000 Mts^2
Construcción: 0 mts^2
Frente: 0 Mts
Fondo: 0 Mts

Detalle

Amplio terreno excelente para cacería o ganadero, ubicado en la comunidad martinitos en el municipio de Cerralvo, N.L. Cuenta con pastas separadas, dos presas con 3 papalotes directamente de las presas y almacén de agua con bebederos, incluye vacas y sementales, tiene una pequeña construcción con dos cuartos.

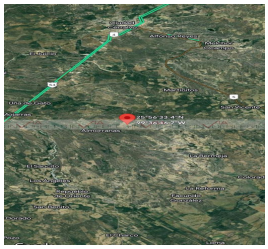

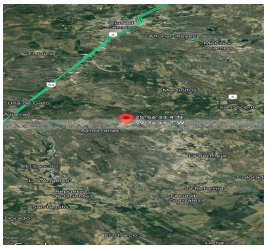

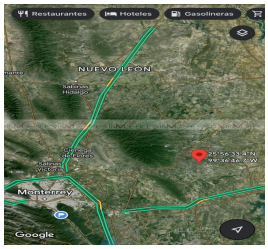

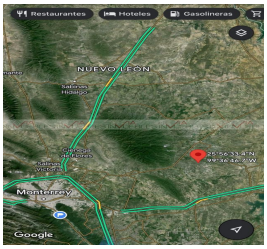

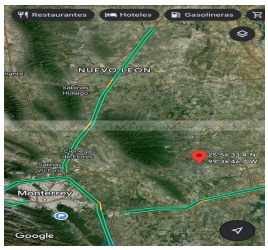

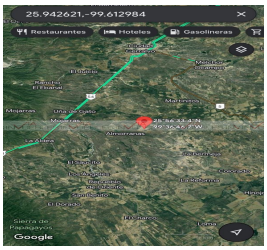

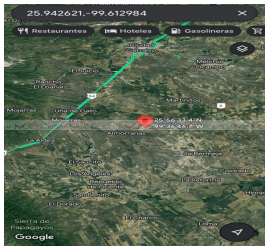

Características

- Agua

Otros:

Grupo Via Inmuebles
Ave. Gómez Morin No. 100
Local N1-03 esquina con
Ave. Roberto Garza Sada, Col. Carrizalejo
San Pedro Garza García N.L. C.P. 66290
Tel. + 52 (81) 8218.8939
Tel. + 52 (81) 8378.6238
Email: info@gvia.mx
www.gvia.mx