**ID:110672 - Contry**

$30,000,000 MXN

**Daniela González**
Celular: (81) 1516-7896
Whatsapp: (81) 1516-7896
daniela.gonzalez@gvia.mx

# *Venta de Casa*

## Dirección de la Propiedad

**Estado:** Nuevo León
**Municipio:** Monterrey
**Colonia:** Contry Tesoro
**Zona:** Contry

## Descripción de la propiedad

**Recámaras:** 3
**Baños:** 4
**Medios Baños:** 1
**Plantas:** 1
**Estacionamiento:** 5
**Antiguedad:**

**Terreno:** 750 Mts$^2$
**Construcción:** 280 mts$^2$
**Frente:** 30 Mts
**Fondo:** 25 Mts

## Detalle

Casa de una sala planta en Contry al sur de monterrey, excelente casa para inversión, plaza comercial, oficinas a metros de avenida revolución, en zona comercial, a muy pocos minutos cerca del Tec de Monterrey, con vista al cerro de la silla, con amplio jardín, de una sala planta, estacionamiento para 5 carros.

## Características

- Jardín
- Minisplit
- Teléfono
- Cable TV
- Calefacción
- Cuarto de servicio
- Terraza
- Boiler
- A/C
- Gas
- Luz
- Agua
- Cocina
- Estufa

Otros: tiene oficina y cuarto de servicio
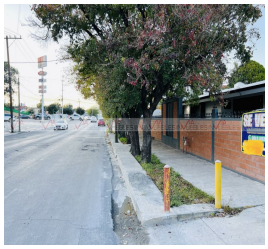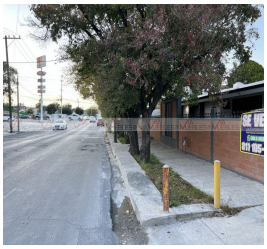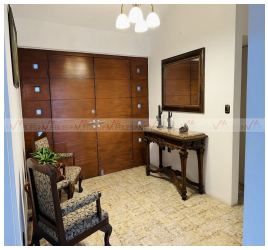
**Grupo Via Inmuebles**
Ave. Gómez Morin No. 100
Local N1-03 esquina con
Ave. Roberto Garza Sada, Col. Carrizalejo
San Pedro Garza García N.L. C.P. 66290
Tel. + 52 (81) 8218.8939
Tel. + 52 (81) 8378.6238
Email: info@gvia.mx
www.gvia.mx