**ID:114237 - Centro Monterrey**

$7,500,000 MXN

**Daniela González**
Celular: (81) 1516-7896
Whatsapp: (81) 1516-7896
daniela.gonzalez@gvia.mx

# *Venta de Casa*

## Dirección de la Propiedad

**Estado:** Nuevo León
**Municipio:** Monterrey
**Colonia:** Monterrey Centro
**Zona:** Centro MTY

## Descripción de la propiedad

**Recámaras:** 3
**Baños:** 2
**Medios Baños:** 0
**Plantas:** 1
**Estacionamiento:** 2
**Antiguedad:**

**Terreno:** 286 Mts$^2$
**Construcción:** 150 mts$^2$
**Frente:** 6 Mts
**Fondo:** 44 Mts

## Detalle

casa con excelente ubicación en el centro de monterrey, ideal para remodelar o derrumbar, en zona comercial dentro del centro de monterrey, barrio antiguo, ideal para locales comerciales, o departamentos, ubicación privilegiada, en el corazón de monterrey, muy cerca de restaurantes, edificios, bares.

## Características

- Gas
- Luz
- Agua

Otros:
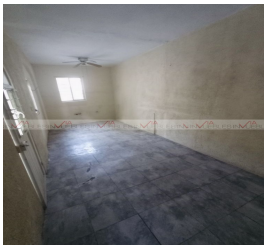
**Grupo Via Inmuebles**
Ave. Gómez Morin No. 100
Local N1-03 esquina con
Ave. Roberto Garza Sada, Col. Carrizalejo
San Pedro Garza García N.L. C.P. 66290
Tel. + 52 (81) 8218.8939
Tel. + 52 (81) 8378.6238
Email: info@gvia.mx
www.gvia.mx