ID:112524 - Cumbres 3er Sector

$8,500,000 MXN

Dinorah Balderas
Celular: (81) 8396-1503
Whatsapp: (81) 8396-1503
dinorah.balderas@gvia.mx

Venta de Casa

Dirección de la Propiedad

Estado: Nuevo León
Municipio: Monterrey
Colonia: Las Cumbres
Zona: Cumbres

Descripción de la propiedad

Recámaras: 3
Baños: 4
Medios Baños: 1
Plantas: 2
Estacionamiento: 1
Antiguedad:

Terreno: 281 Mts^2
Construcción: 370 mts^2
Frente: 12 Mts
Fondo: 22 Mts

Detalle

Casa en excelente ubicación totalmente remodelada la planta baja y cuenta con la siguiente distribución: Planta baja: recibidor, sala y comedor con espacio abierto y duela cocina integral y barra central con cubierta de cuarzo medio baño para visitas centro de lavado independiente que puede usarse como cuarto de servicio o bodega hermoso jardín con alberca de 6X3.30m y baño completo para reuniones sociales cochera con portón eléctrico para 1 auto. Planta Alta: Estancia, 3 recámaras con baño completo y vestidor. Adicional cuenta con un cuarto que puede utilizarse como oficina o cuarto de juegos. La casa cuenta con paneles solares, sistema de riego y tinaco.

Características

- Alberca
- Jardín
- Minisplit
- Teléfono
- Boiler
- Gas
- Luz
- Agua
- Cocina
- Estufa
- Portón eléctrico
- Alarma
- Bodega
- Equipado
- Celdas solares

Otros:

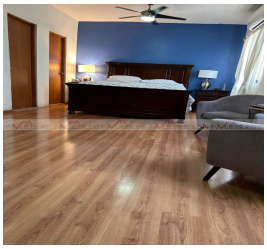

Grupo Via Inmuebles
Ave. Gómez Morin No. 100
Local N1-03 esquina con
Ave. Roberto Garza Sada, Col. Carrizalejo
San Pedro Garza García N.L. C.P. 66290
Tel. + 52 (81) 8218.8939
Tel. + 52 (81) 8378.6238
Email: info@gvia.mx
www.gvia.mx