ID:112754 - Aldea Zama, Bungalos Village

$6,100,000 MXN

Lizzet Cruz
Celular: (81) 2864-4646
Whatsapp: (81) 2864-4646
lizzet.cruz@gvia.mx

Venta de Departamento

Dirección de la Propiedad

Estado: Quintana Roo
Municipio: Tulum
Colonia: Aldea Zama
Zona: Foráneos

Descripción de la propiedad

Recámaras: 3
Baños: 3
Medios Baños: 0
Plantas: 3
Estacionamiento: 1
Antiguedad:

Terreno: 0 Mts^2
Construcción: 144 mts^2
Frente: 0 Mts
Fondo: 0 Mts

Detalle

Departamento de lujo, ubicado en el corazón de Tulum. "Aldea Zama", un desarrollo de 30 departamentos. El departamento tiene excelentes acabados, pisos de mármol, muros con acabado Chukum y está completamente equipado. Consta de 3 recámaras, 3 baños completos con cubierta de mármol en los lavabos, canceles de baño de cristal templado. Clósets de madera, climas, ventiladores en toda la propiedad. Sala /estancia, comedor, lavandería, calentador de agua eléctrico y cocina integral con acabados de lujo. La cocina está equipada con estufa eléctrica, horno y refrigerador. Cuenta con balcón en la recámara principal y terraza con jacuzzi. Tiene un cajón de estacionamiento. Como amenidades cuenta con alberca, pool bar, centro holístico, doble caseta con control de acceso y vigilancia 24/7

Características

- Recepción
- Amueblado
- Seguridad
- Alberca
- Jardín
- Minisplit
- Teléfono
- Cable TV
- Calefacción
- Terraza
- Boiler
- A/C
- Gas
- Luz
- Agua
- Cocina
- Estufa
- Cisterna
- Mascotas
- Equipado

Otros:
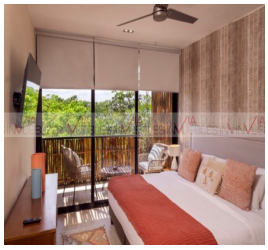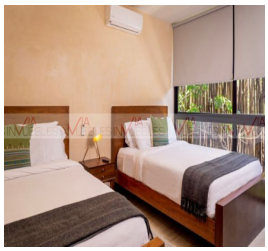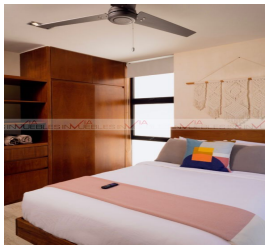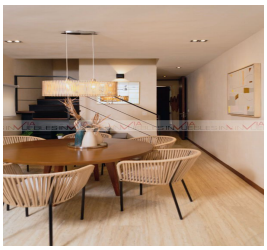
Grupo Via Inmuebles
Ave. Gómez Morin No. 100
Local N1-03 esquina con
Ave. Roberto Garza Sada, Col. Carrizalejo
San Pedro Garza García N.L. C.P. 66290
Tel. + 52 (81) 8218.8939
Tel. + 52 (81) 8378.6238
Email: info@gvia.mx
www.gvia.mx