ID:114717 - Amorada

$9,980,000 MXN

Verónica Judith Garza
Celular: (81) 1290-0300
Whatsapp: (81) 1290-0300
veronica.garza@gvia.mx

Venta de Casa

Dirección de la Propiedad

Estado: Nuevo León
Municipio: Santiago
Colonia: Amorada Privada Residencial
Zona: Carretera Nacional

Descripción de la propiedad

Recámaras: 3
Baños: 5
Medios Baños: 1
Plantas: 3
Estacionamiento: 2
Antiguedad:

Terreno: 262 Mts^2
Construcción: 395 mts^2
Frente: 10 Mts
Fondo: 25 Mts

Detalle

Exclusiva residencia de diseño único, con acabados de alta calidad, ubicada en colonia privada con amenidades tales como 3 parques, juegos infantiles, alberca y área social. Para entregar con llave en mano, cuenta con una gran iluminación natural y de diseño, ya que los plafones, candiles y acabados hacen lucir sus espacios en la sala y comedor, escaleras, así como en el área social. Su cocina diseñada con cuarzo antonilli y herrajes blum. Cuenta con candiles, canceles, climas inverter, cortinas, persianas, closets y muebles empotrados. El jardín es de 110 m2, cochera para 2 autos, 3 bodegas, 16 paneles solares, mármol Santo Tomás, ventanas Duo Vent serie 70. Sus 3 recamaras con gran espacio conectan con estancias tanto en 2do y 3er piso. Cuenta con cuarto de servicio con baño completo. Agende su cita, para conocer una residencia con un gran potencial para vivir un maravilloso estilo de vida.

Características

- Seguridad
- Jardín
- Minisplit
- Teléfono
- Calefacción
- Cuarto de servicio
- Terraza
- Boiler
- A/C
- Gas
- Luz
- Agua
- Cocina
- Estufa
- Cisterna
- Asadores
- Bodega
- Mascotas
- Equipado
- Celdas solares

Otros: Candiles, canceles, climas inverter, cortinas, persianas, closets y muebles empotrados.

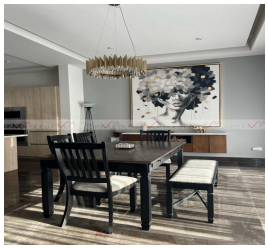

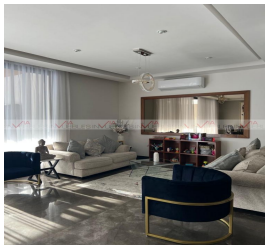

Grupo Via Inmuebles
Ave. Gómez Morin No. 100
Local N1-03 esquina con
Ave. Roberto Garza Sada, Col. Carrizalejo
San Pedro Garza García N.L. C.P. 66290
Tel. + 52 (81) 8218.8939
Tel. + 52 (81) 8378.6238
Email: info@gvia.mx
www.gvia.mx