ID:113898 - Altares Residencial

$6,400,000 MXN

Amparo Arellano
Celular: (81) 1049-2796
Whatsapp: (81) 1049-2796
amparo.arellano@gvia.mx

Venta de Casa

Dirección de la Propiedad

Estado: Nuevo León
Municipio: Santiago
Colonia: Amorada Privada Residencial
Zona: Santiago

Descripción de la propiedad

Recámaras: 3
Baños: 3
Medios Baños: 1
Plantas: 2
Estacionamiento: 3
Antiguedad:

Terreno: 209 Mts^2
Construcción: 293 mts^2
Frente: 12 Mts
Fondo: 19 Mts

Detalle

Casa en preventa proyecto ALTARES RESIDENCIAL. Vive en la paz de la naturaleza dentro de un fraccionamiento con todas las comodidades de estar cerca de la ciudad. Proyecto en preventa rodeado por la naturaleza con un hermoso y funcional diseño arquitectónico que incluye dobles alturas y una distribución de espacios, moderna y acogedora. Sin vecino directamente al frente. Cuenta con 3 recámaras (una de ellas en planta baja), lavandería, sala de TV y área de estudio en planta alta, jardín, cisterna y cochera para 3 vehículos (12 metros de frente). Muy amplias roperías y baños con traga luz y ventilación adecuada. Las amenidades se fusionan con la Naturaleza ya q cuenta con un bosque interno para caminatas, gimnasio, alberca y área de co-working. Fraccionamiento con alta seguridad. A 100 m de carretera Nacional con accesos inmejorables. Supermercado y plaza con locales en construcción justo en frente q facilitan cualquier logística.

Características

- Seguridad
- Alberca
- Jardín
- Gimnasio
- Gas
- Agua
- Cocina
- Cisterna
- Asadores
- Bodega
- Mascotas

Otros:
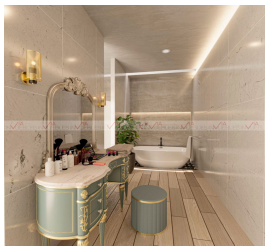
Grupo Via Inmuebles
Ave. Gómez Morin No. 100
Local N1-03 esquina con
Ave. Roberto Garza Sada, Col. Carrizalejo
San Pedro Garza García N.L. C.P. 66290
Tel. + 52 (81) 8218.8939
Tel. + 52 (81) 8378.6238
Email: info@gvia.mx
www.gvia.mx