ID:112502 - Arteaga

$1,600,000 MXN

Erika Briones
Celular: (81) 1113-0848
Whatsapp: (81) 1113-0848
erika.briones@gvia.mx

Venta de Quinta, Rancho, Hacienda

Dirección de la Propiedad

Estado: Coahuila de Zaragoza
Municipio: Arteaga
Colonia: Arteaga Centro
Zona: Foráneos

Descripción de la propiedad

Recámaras: 3
Baños: 2
Medios Baños: 0
Plantas: 2
Estacionamiento: 6
Antiguedad:

Terreno: 2970 Mts^2
Construcción: 238 mts^2
Frente: 17 Mts
Fondo: 14 Mts

Detalle

Excelente oportunidad, hermosa propiedad rodeada de la naturaleza con una bella terraza con una vista espectacular, un clima muy agradable, demasiado grande, esta sobre la avenida, incluye muebles cuenta con cocina integral, una planta totalmente terminada y la parte de abajo tiene 3 cuartos en obra gris, que puede ser totalmente otra casa.

Características

- Amueblado
- Cable TV
- Boiler
- Agua
- Cisterna
- Jardín
- Cuarto de servicio
- Gas
- Cocina
- Semi Amueblado
- Teléfono
- Terraza
- Luz
- Estufa
- Equipado

Otros:
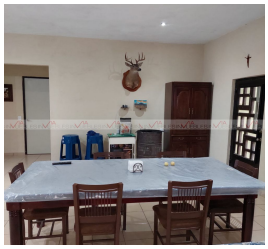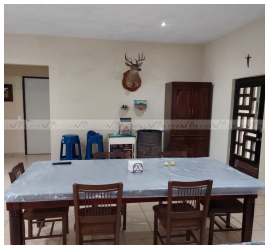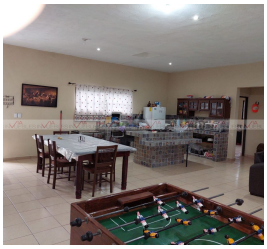
Grupo Via Inmuebles
Ave. Gómez Morin No. 100
Local N1-03 esquina con
Ave. Roberto Garza Sada, Col. Carrizalejo
San Pedro Garza García N.L. C.P. 66290
Tel. + 52 (81) 8218.8939
Tel. + 52 (81) 8378.6238
Email: info@gvia.mx
www.gvia.mx