ID:111969 - Elysium

$25,200 MXN

Verónica Reyes
Celular: (81) 3200-0003
Whatsapp: (81) 3200-0003
veronica.reyes@gvia.mx

Renta de Oficina

Dirección de la Propiedad

Estado: Nuevo León
Municipio: Monterrey
Colonia: Lomas de Montecristo
Zona: Valle Oriente

Descripción de la propiedad

Recámaras: 0
Baños: 0
Medios Baños: 1
Plantas: 0
Estacionamiento: 0
Antiguedad:

Terreno: 72 Mts^2
Construcción: 72 mts^2
Frente: 0 Mts
Fondo: 0 Mts

Detalle

Oficina con inmejorable ubicación en torre nueva lista para estrenar. Este espacio se encuentra en obra gris ya cuenta con su baño y piso se puede dar tiempo de gracia para acondicionarla. El precio es de $350 x mt2 y se puede acondicionar la oficina subiendo el precio a $450 el mt2. La renta no incluye mantenimiento ni IVA. Se pagan $50 de mantenimiento.

Características

- Seguridad
- Agua

Otros:
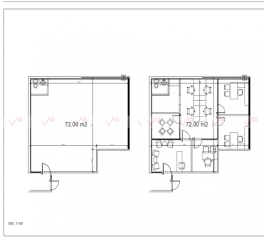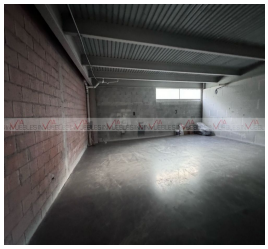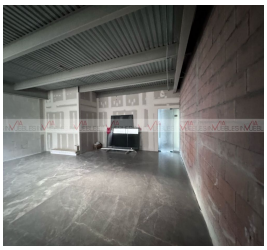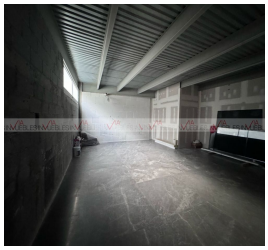
Grupo Via Inmuebles
Ave. Gómez Morin No. 100
Local N1-03 esquina con
Ave. Roberto Garza Sada, Col. Carrizalejo
San Pedro Garza García N.L. C.P. 66290
Tel. + 52 (81) 8218.8939
Tel. + 52 (81) 8378.6238
Email: info@gvia.mx
www.gvia.mx