ID:115295 - Multicomercial apodaca

$900,000 MXN

Lucero Becerra
Celular: (81) 2865-6461
Whatsapp: (81) 2865-6461
lucero.becerra@gvia.mx

Venta de Local Comercial

Dirección de la Propiedad

Estado: Nuevo León
Municipio: Apodaca
Colonia: Prados de Santa Rosa
Zona: Apodaca

Descripción de la propiedad

Recámaras: 0
Baños: 0
Medios Baños: 0
Plantas: 1
Estacionamiento: 0
Antiguedad:

Terreno: 6 Mts^2
Construcción: 6 mts^2
Frente: 3 Mts
Fondo: 2 Mts

Detalle

local en Multicomercial Apodaca centro comercial muy bien ubicado que oferta desde servicios de salud consultorios, restaurantes, tiendas de autoservicio, carnicerías y demás servicios este local se encuentra actualmente con contrato de arrendamiento si deseas invertir es tu mejor opción ya que puede servir para la venta de cualquier giro tiene cortina de acero y medidas de 3x 2 mts

Características

- Seguridad
- Clima central
- A/C
- Luz

Otros:
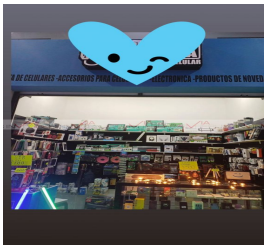
Grupo Via Inmuebles
Ave. Gómez Morin No. 100
Local N1-03 esquina con
Ave. Roberto Garza Sada, Col. Carrizalejo
San Pedro Garza García N.L. C.P. 66290
Tel. + 52 (81) 8218.8939
Tel. + 52 (81) 8378.6238
Email: info@gvia.mx
www.gvia.mx