**ID:116976 - Colinas de la Sierra**

$40,000 MXN

**Virginia Cuevas**
Celular: (81) 1077-5821
Whatsapp: (81) 1077-5821
virginia.cuevas@gvia.mx

# *Renta de Departamento*

## Dirección de la Propiedad

**Estado:** Nuevo León
**Municipio:** San Pedro Garza García
**Colonia:** Colinas de La Sierra Madre
**Zona:** Valle

## Descripción de la propiedad

**Recámaras:** 4
**Baños:** 4
**Medios Baños:** 1
**Plantas:** 2
**Estacionamiento:** 3
**Antiguedad:**

**Terreno:** 375 Mts$^2$
**Construcción:** 410 mts$^2$
**Frente:** 12 Mts
**Fondo:** 12 Mts

## Detalle

Espacioso y hermoso departamento y ubicado en exclusiva zona de San Pedro Garza García, cuenta con dos plantas con 375mts 2 de terreno, cuenta con 4 recámaras, 3 cajones de estacionamiento, amplia cocina, cuarto de servicio, cuatro baños completos, cuarto de lavado, ubicada cerca de avenidas principales.

## Características

- Calefacción
- Cuarto de servicio
- Boiler
- A/C
- Gas
- Luz
- Agua
- Cocina
- Estufa
- Bodega
- Mascotas

Otros: Departamento tiene dos plantas
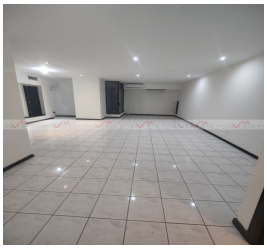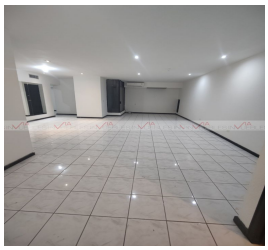
**Grupo Via Inmuebles**
Ave. Gómez Morin No. 100
Local N1-03 esquina con
Ave. Roberto Garza Sada, Col. Carrizalejo
San Pedro Garza García N.L. C.P. 66290
Tel. + 52 (81) 8218.8939
Tel. + 52 (81) 8378.6238
Email: info@gvia.mx
www.gvia.mx