ID:111490 - Las Puentes

$3,200,000 MXN

Alma Flores
Celular: (81) 1516-7145
Whatsapp: (81) 1516-7145
alma.flores@gvia.mx

Venta de Casa

Dirección de la Propiedad

Estado: Nuevo León
Municipio: San Nicolás de los Garza
Colonia: Residencial las Puentes
Zona: San Nicolás

Descripción de la propiedad

Recámaras: 4
Baños: 3
Medios Baños: 2
Plantas: 3
Estacionamiento: 0
Antiguedad:

Terreno: 120 Mts^2
Construcción: 200 mts^2
Frente: 8 Mts
Fondo: 15 Mts

Detalle

Casa habitación, los puentes San Nicolas de los Garza Nuevo León, tres plantas, cuatro habitaciones, recamara principal con baño y vestidor, tres baños completos, dos medios baños, terraza techada en tercer nivel, tres minisplit, cocina equipada, roperías, aceptan todo tipo de créditos, recibidor, sala, comedor.

Características

- Minisplit
- Terraza
- A/C
- Gas
- Luz
- Agua
- Cocina
- Estufa
- Asadores
- Mascotas

Otros:
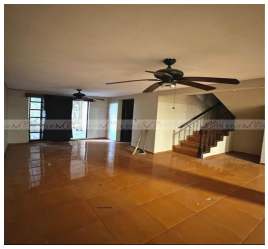
Grupo Via Inmuebles
Ave. Gómez Morin No. 100
Local N1-03 esquina con
Ave. Roberto Garza Sada, Col. Carrizalejo
San Pedro Garza García N.L. C.P. 66290
Tel. + 52 (81) 8218.8939
Tel. + 52 (81) 8378.6238
Email: info@gvia.mx
www.gvia.mx