ID:115458 - Villa Sol

$4,300,000 MXN

Miriam Méndez
Celular: (81) 2009-0182
Whatsapp: (81) 2009-0182
miriam.mendez@gvia.mx

Venta de Casa

Dirección de la Propiedad

Estado: Nuevo León
Municipio: Monterrey
Colonia: Villa Sol
Zona: Sur Mty

Descripción de la propiedad

Recámaras: 3
Baños: 2
Medios Baños: 0
Plantas: 1
Estacionamiento: 1
Antiguedad:

Terreno: 156 Mts^2
Construcción: 130 mts^2
Frente: 8 Mts
Fondo: 19 Mts

Detalle

Casa ubicada al Sur de Monterrey, en una magnifica ubicación, muy cerca de la UANL Mederos de un solo piso ideal para remodelar, con preparación para segundo piso. La casa consta de dos recámaras y lavandería, sala comedor, cocineta, patio amplio, pasillo y garaje para un auto. Cerca de avenidas principales como Lázaro Cárdenas y Eugenio Garza Sada.

Características

- Jardín
- Minisplit
- Teléfono
- Calefacción
- Boiler
- A/C
- Gas
- Luz
- Agua
- Cocina
- Estufa
- Mascotas

Otros:
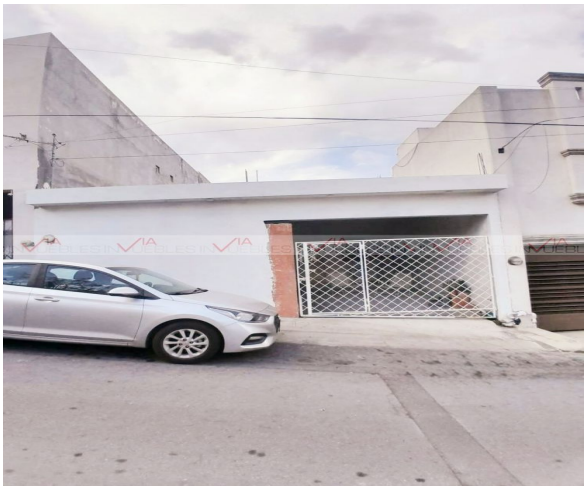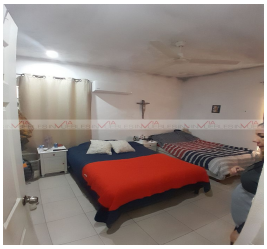
Grupo Via Inmuebles
Ave. Gómez Morin No. 100
Local N1-03 esquina con
Ave. Roberto Garza Sada, Col. Carrizalejo
San Pedro Garza García N.L. C.P. 66290
Tel. + 52 (81) 8218.8939
Tel. + 52 (81) 8378.6238
Email: info@gvia.mx
www.gvia.mx