ID:112597 - Santa Cruz

$4,000,000 MXN

Rosalinda De la Peña
Celular: (81) 1608-0622
Whatsapp: (81) 1608-0622
rosy.delapena@gvia.mx

Venta de Terreno usos mixtos

Dirección de la Propiedad

Estado: Nuevo León
Municipio: Montemorelos
Colonia: Raíces
Zona: Montemorelos

Descripción de la propiedad

Recámaras: 0
Baños: 0
Medios Baños: 0
Plantas: 0
Estacionamiento: 0
Antiguedad:

Terreno: 9645 Mts^2
Construcción: 0 mts^2
Frente: 150 Mts
Fondo: 64 Mts

Detalle

Hermoso terreno de 9,645m2 en venta dentro del corazón de la naturaleza con una distancia de 4km al río ramos mejor conocido como las raíces (donde están las comadres). Es un terreno ideal para construir cabañas, quinta, siembra entre las montañas de esta bendita zona. Un espacio para relajarse. El terreno tiene cerca un poste de Luz para conectarse y puede hacer un pozo para agua, el servicio de luz lo tiene a pie de calle. Este Terreno se encuentra ubicado en El Mimbre, Montemorelos camino a La Cáscara frente al Rancho Don Glafiro cerca del Instituto Religioso Fuego Nuevo.

Características

Otros: Sin Servicios
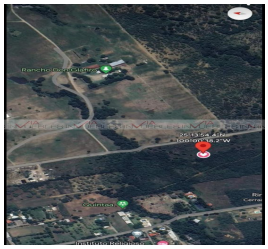
Grupo Via Inmuebles
Ave. Gómez Morin No. 100
Local N1-03 esquina con
Ave. Roberto Garza Sada, Col. Carrizalejo
San Pedro Garza García N.L. C.P. 66290
Tel. + 52 (81) 8218.8939
Tel. + 52 (81) 8378.6238
Email: info@gvia.mx
www.gvia.mx