ID:113683 - Centro de Monterrey

$2,100,000 MXN

Rosalinda De la Peña
Celular: (81) 1608-0622
Whatsapp: (81) 1608-0622
rosy.delapena@gvia.mx

Venta de Local Comercial

Dirección de la Propiedad

Estado: Nuevo León
Municipio: Monterrey
Colonia: Monterrey Centro
Zona: Centro MTY

Descripción de la propiedad

Recámaras: 0
Baños: 0
Medios Baños: 1
Plantas: 2
Estacionamiento: 1
Antiguedad:

Terreno: 75 Mts^2
Construcción: 97 mts^2
Frente: 4 Mts
Fondo: 16 Mts

Detalle

Local con 2 oficinas en zona Centro de Monterrey en Calle Espinosa entre Venustiano Carranza y Martin de Zavala cerca de locales comerciales, hospital, escuelas públicas y notarias. En planta baja tiene un aire lavado y amplio espacio que puede utilizarse como bodega. Tiene una oficina en un subnivel con vista en alto hacia el área de PB. En la PA tiene otra oficina con minisplit de 1ton y abanico de techo. Tiene una terraza amplia con vista a la ciudad y un medio baño.

Características

- Minisplit
- Terraza
- A/C
- Luz
- Agua
- Cisterna

Otros:
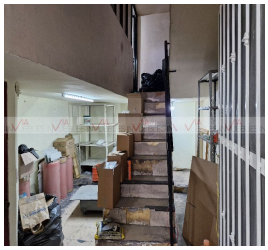
Grupo Via Inmuebles
Ave. Gómez Morin No. 100
Local N1-03 esquina con
Ave. Roberto Garza Sada, Col. Carrizalejo
San Pedro Garza García N.L. C.P. 66290
Tel. + 52 (81) 8218.8939
Tel. + 52 (81) 8378.6238
Email: info@gvia.mx
www.gvia.mx