ID:114307 - Valle de Santiago

$21,000,000 MXN

Rosalinda De la Peña
Celular: (81) 1608-0622
Whatsapp: (81) 1608-0622
rosy.delapena@gvia.mx

Venta de Casa

Dirección de la Propiedad

Estado: Nuevo León
Municipio: Santiago
Colonia: Valle de Santiago
Zona: Santiago

Descripción de la propiedad

Recámaras: 4
Baños: 4
Medios Baños: 1
Plantas: 2
Estacionamiento: 6
Antiguedad:

Terreno: 2200 Mts^2
Construcción: 744 mts^2
Frente: 47 Mts
Fondo: 47 Mts

Detalle

Hermosa Residencia de Lujo en el pueblo mágico de Santiago, NL dentro de la tranquilidad que brinda la naturaleza de las montañas. Terreno de 2200m2 con jardines y áreas verdes con arboles. Residencia de 744m2 de construcción Cúpula impresionante en sala y comedor con iluminación natural 4 habitaciones amplias con armarios empotrados 4 baños completos con diseño de lujo Cocina integral con antecomedor, clima y decoración mexicana, Sala amplia, clima, amueblada y vista al jardín. Comedor con cúpula e iluminación central con estilo mexicano decorado con muebles artesanales hechos a mano, escaleras con piso de cantera, decoración espectacular estilo mexicano en toda la casa, patio trasero con palapa al aire libre, asador y 5 abanicos de techo Cochera para 6 vehículos Sistema de riego automatizado para el jardín Cisterna con almacén de 10,000 litros de agua. Tiene sistema hidroneumático para dar presión al sistema de riego, cuarto de herramientas con medio baño para trabajadores, cuarto de Servicio con baño completo, cuarto de lavandería con lavadora y secadora. Calefacción y aire acondicionado en todos los climas. En PA tiene 2 rec. individuales que comparten baño completo. En PA tiene 1 rec principal con baño completo, closet-vestidor,una cama king size, TV, teléfono con balcón a una hermosa vista de montañas. La casa se encuentra en perfectas condiciones, ya que solo se utilizó para reuniones familiares de estancias de corto tiempo. Te invito a conocer y admirar la belleza de una casa de ensueño!

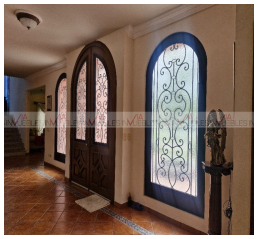

Características

- Recepción
- Jardín
- Teléfono
- Cuarto de servicio
- A/C
- Agua
- Cisterna
- Equipado
- Amueblado
- Clima central
- Cable TV
- Terraza
- Gas
- Cocina
- Asadores
- Seguridad
- Minisplit
- Calefacción
- Boiler
- Luz
- Estufa
- Bodega

Otros:

Grupo Via Inmuebles
Ave. Gómez Morin No. 100
Local N1-03 esquina con
Ave. Roberto Garza Sada, Col. Carrizalejo
San Pedro Garza García N.L. C.P. 66290
Tel. + 52 (81) 8218.8939
Tel. + 52 (81) 8378.6238
Email: info@gvia.mx
www.gvia.mx