ID:113224 - La Montaña Residencial

$1,600,000 MXN

Karen Carrillo
Celular: (81) 1790-7758
Whatsapp: (81) 1790-7758
karen.carrillo@gvia.mx

Venta de Terreno Residencial

Dirección de la Propiedad

Estado: Nuevo León
Municipio: García
Colonia: La Montaña
Zona: García

Descripción de la propiedad

Recámaras: 0
Baños: 0
Medios Baños: 0
Plantas: 0
Estacionamiento: 0
Antiguedad:

Terreno: 152 Mts^2
Construcción: 0 mts^2
Frente: 8 Mts
Fondo: 19 Mts

Detalle

Hermoso terreno en Colonia La montaña Residencial, ubicada en una de las mejores zonas al poniente de Monterrey, con vigilancia 24/7, excelente ubicación, la colonia cuenta con 3 parques con juegos infantiles y canchas de fútbol/ básquet, área social y terraza. Con medidas de 152 mts2, excelente para que construyas la casa de tus sueños, ven a conocerlo.

Características

Otros:
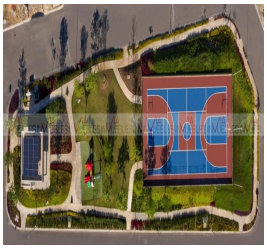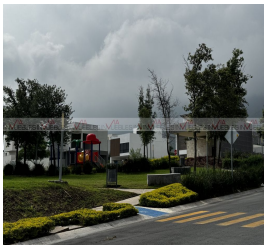
Grupo Via Inmuebles
Ave. Gómez Morin No. 100
Local N1-03 esquina con
Ave. Roberto Garza Sada, Col. Carrizalejo
San Pedro Garza García N.L. C.P. 66290
Tel. + 52 (81) 8218.8939
Tel. + 52 (81) 8378.6238
Email: info@gvia.mx
www.gvia.mx