ID:114302 - MayaKoba

$30,000 MXN

Mariana Doria
Celular: (81) 2860-4950
Whatsapp: (81) 2860-4950
mariana.doria@gvia.mx

Renta de Departamento

Dirección de la Propiedad

Estado: Quintana Roo
Municipio: Solidaridad
Colonia: Jardines de Ciudad Mayakoba
Zona: Foráneos

Descripción de la propiedad

Recámaras: 3
Baños: 2
Medios Baños: 0
Plantas: 1
Estacionamiento: 1
Antiguedad:

Terreno: 0 Mts^2
Construcción: 0 mts^2
Frente: 0 Mts
Fondo: 0 Mts

Detalle

Exclusivo departamento situado estratégicamente en la Riviera Maya, a pocos minutos de Playa del Carmen, Tulum y Cozumel. Decorado con un estilo moderno y sofisticado, el espacio fusiona elegancia y confort para crear un ambiente acogedor. El complejo residencial ofrece instalaciones de primer nivel, como una amplia alberca, un gimnasio totalmente equipado, una cancha de tenis profesional, una sala de juntas, un roof garden con impresionantes vistas, y senderos tranquilos para caminar, todo diseñado para un estilo de vida activo y relajado.

Características

- Amueblado
- Seguridad
- Alberca
- Jardín
- Elevador
- Gimnasio
- Minisplit
- Calefacción
- Terraza
- Boiler
- A/C
- Gas
- Luz
- Agua
- Cocina
- Estufa
- Equipado

Otros:

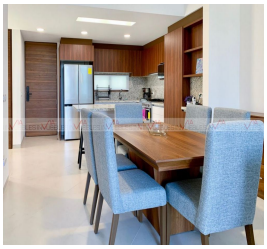

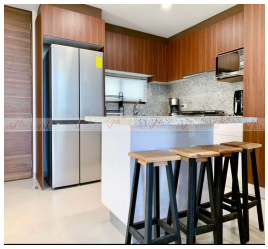

Grupo Via Inmuebles
Ave. Gómez Morin No. 100
Local N1-03 esquina con
Ave. Roberto Garza Sada, Col. Carrizalejo
San Pedro Garza García N.L. C.P. 66290
Tel. + 52 (81) 8218.8939
Tel. + 52 (81) 8378.6238
Email: info@gvia.mx
www.gvia.mx