ID:112807 - Valle del Marquez

$8,700 MXN

Rosario Cisneros
Celular: (81) 2161-1078
Whatsapp: (81) 2161-1078
rosario.cisneros@gvia.mx

Renta de Oficina

Dirección de la Propiedad

Estado: Nuevo León
Municipio: Monterrey
Colonia: Valle del Marquez
Zona: Valle Oriente

Descripción de la propiedad

Recámaras: 0
Baños: 0
Medios Baños: 4
Plantas: 2
Estacionamiento: 4
Antiguedad:

Terreno: 23 Mts^2
Construcción: 23 mts^2
Frente: 5 Mts
Fondo: 4 Mts

Detalle

Oficina ubicada en Lázaro Cárdenas, incluye baños, estacionamiento, cámara de seguridad, cisterna de agua, energía eléctrica, agua, portón eléctrico, cuarto de servicio, cocina en área común, incluye mantenimiento, fácil acceso a venidas principales, renta mensual de $8,700.00 pesos Iva incluido, 23 m2

Características

- Seguridad
- Teléfono
- Cuarto de servicio
- Luz
- Agua
- Cocina
- Portón eléctrico
- Alarma
- Cisterna

Otros:
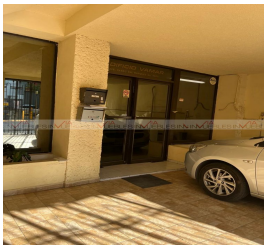
Grupo Via Inmuebles
Ave. Gómez Morin No. 100
Local N1-03 esquina con
Ave. Roberto Garza Sada, Col. Carrizalejo
San Pedro Garza García N.L. C.P. 66290
Tel. + 52 (81) 8218.8939
Tel. + 52 (81) 8378.6238
Email: info@gvia.mx
www.gvia.mx