ID:113433 - Centro de monterrey

$15,000 MXN

Rosario Cisneros
Celular: (81) 2161-1078
Whatsapp: (81) 2161-1078
rosario.cisneros@gvia.mx

Renta de Local Comercial

Dirección de la Propiedad

Estado: Nuevo León
Municipio: Monterrey
Colonia: Monterrey Centro
Zona: Centro MTY

Descripción de la propiedad

Recámaras: 0
Baños: 0
Medios Baños: 1
Plantas: 1
Estacionamiento: 1
Antiguedad:

Terreno: 30 Mts^2
Construcción: 30 mts^2
Frente: 5 Mts
Fondo: 7 Mts

Detalle

Local comercial ubicado en la zona centro de Monterrey, en calles principales, con buenos accesos, ideal para restaurante, de 30 metros cuadrados, cuenta con los servicios de energía eléctrica, agua y seguridad, persiana de metálicas, a un lado cuenta con estacionamiento público, con una renta mensual de 15,000.00 pesos

Características

- Seguridad
- Minisplit
- Luz
- Agua

Otros:
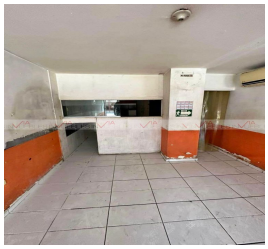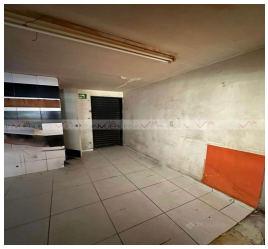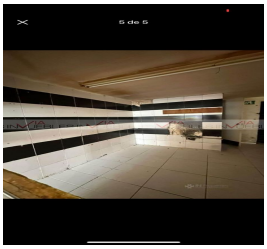
Grupo Via Inmuebles
Ave. Gómez Morin No. 100
Local N1-03 esquina con
Ave. Roberto Garza Sada, Col. Carrizalejo
San Pedro Garza García N.L. C.P. 66290
Tel. + 52 (81) 8218.8939
Tel. + 52 (81) 8378.6238
Email: info@gvia.mx
www.gvia.mx