ID:117269 - Privadas del Canadá

$11,500,000 MXN

Estefanía Morelos
Celular: (81) 3237-9085
Whatsapp: (81) 3237-9085
estefania.morales@gvia.mx

Venta de Casa

Dirección de la Propiedad

Estado: Nuevo León
Municipio: General Escobedo
Colonia: Privadas del Canada
Zona: Escobedo

Descripción de la propiedad

Recámaras: 6
Baños: 6
Medios Baños: 2
Plantas: 2
Estacionamiento: 2
Antiguedad:

Terreno: 288 Mts^2
Construcción: 418 mts^2
Frente: 7 Mts
Fondo: 36 Mts

Detalle

Casa en Venta en Privadas del Canadá. Dos Casas en Una. ¡Oportunidad única! Vive con estilo y confort en una propiedad excepcional ubicada en una de las zonas con mayor plusvalía. Esta propiedad consiste en dos casas conectadas, ideal para familias grandes quienes buscan comodidad. Ubicación privilegiada: Privadas del Canadá, Fraccionamiento exclusivo con seguridad 24/7 y amenidades para toda la familia. A solo minutos de colegios de prestigio como Oxford, Cambridge y Nouveau, además de supermercados y excelentes vías de acceso. Características del inmueble: Terreno: 288 m², construcción: 418 m², 6 recámaras, cada una con baño completo y clóset, 7 minisplit instalados, 2 medios baños para visitas, 2 cajones de estacionamiento Amenidades destacadas: alberca privada, área de asador, paneles solares, abanicos de techo Casa totalmente amueblada, lista para habitar. Esta propiedad lo tiene todo: ubicación, funcionalidad, y un diseño pensado para el confort. Perfecta para quienes valoran el espacio, la privacidad y el estilo de vida exclusivo.

Características

- Amueblado
- Seguridad
- Alberca
- Minisplit
- Teléfono
- Cable TV
- Calefacción
- Boiler
- A/C
- Gas
- Luz
- Agua
- Cocina
- Asadores
- Mascotas
- Equipado
- Celdas solares

Otros:

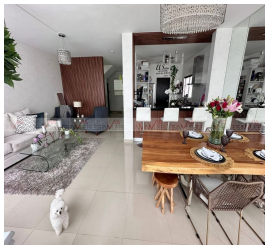

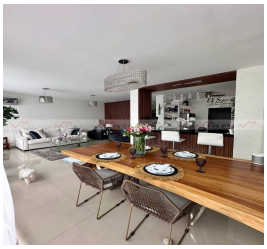

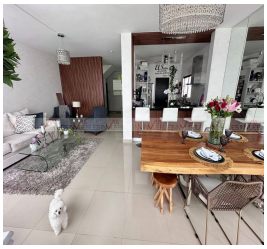

Grupo Via Inmuebles
Ave. Gómez Morin No. 100
Local N1-03 esquina con
Ave. Roberto Garza Sada, Col. Carrizalejo
San Pedro Garza García N.L. C.P. 66290
Tel. + 52 (81) 8218.8939
Tel. + 52 (81) 8378.6238
Email: info@gvia.mx
www.gvia.mx