ID:115270 - Leones

$25,000 MXN

Mayra Correa Alonso
Celular: (81) 3111-4147
Whatsapp: (81) 3111-4147
mayra.correaa@gvia.mx

Renta de Casa uso comercial

Dirección de la Propiedad

Estado: Nuevo León
Municipio: Monterrey
Colonia: Leones
Zona: Cumbres

Descripción de la propiedad

Recámaras: 3
Baños: 0
Medios Baños: 1
Plantas: 2
Estacionamiento: 1
Antiguedad:

Terreno: 170 Mts^2
Construcción: 117 mts^2
Frente: 7 Mts
Fondo: 10 Mts

Detalle

Excelente oportunidad de local comercial sobre avenida principal de Monterrey como lo es Gonzalitos con alto flujo vehicular. Disponible Segunda Planta con 117 m2 que consta de recepción y tres privados, servicios de agua, luz, acceso a cada nivel con entrada independiente. Rodeado de negocios con alta afluencia de clientes y punto estratégico para oficina, consultorio o cualquier tipo de servicio de ventas y giro comercial. Precio de Renta Negociable

Características

- Recepción
- Luz
- Agua

Otros:
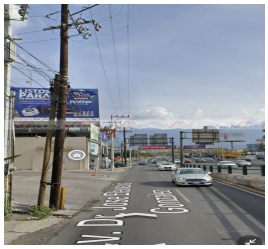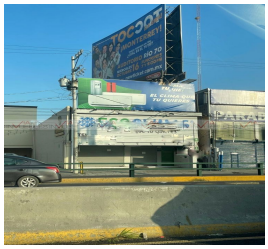
Grupo Via Inmuebles
Ave. Gómez Morin No. 100
Local N1-03 esquina con
Ave. Roberto Garza Sada, Col. Carrizalejo
San Pedro Garza García N.L. C.P. 66290
Tel. + 52 (81) 8218.8939
Tel. + 52 (81) 8378.6238
Email: info@gvia.mx
www.gvia.mx