ID:115938 - Centro Monterrey

$100,000 MXN

Erika Lizeth Salinas Escobedo
Celular: (81) 1744-2564
Whatsapp: (81) 1744-2564
erika.salinase@gvia.mx

Renta de Oficina

Dirección de la Propiedad

Estado: Nuevo León
Municipio: Monterrey
Colonia: Monterrey Centro
Zona: Centro MTY

Descripción de la propiedad

Recámaras: 15
Baños: 0
Medios Baños: 6
Plantas: 4
Estacionamiento: 9
Antiguedad:

Terreno: 200 Mts^2
Construcción: 750 mts^2
Frente: 7 Mts
Fondo: 28 Mts

Detalle

Edificio de oficinas en Renta, sobre avenida de alto flujo vehicular en centro de Monterrey equipadas y listas para operar, cuenta con cámaras de seguridad con circuito cerrado, subestación eléctrica etc. planta baja caseta de seguridad, estacionamiento, elevador y escaleras piso 1,2 y 3 Sala de Juntas, privados de distintos metrajes, áreas abiertas, baño en cada nivel y cuarto de maquinas, cada piso con mobiliario!!

Características

- Recepción
- Amueblado
- Seguridad
- Elevador
- Clima central
- Minisplit
- Calefacción
- A/C
- Luz
- Agua
- Cocina
- Bodega
- Equipado

Otros: Cuenta con subestación eléctrica, circuito cerrado, mobiliario
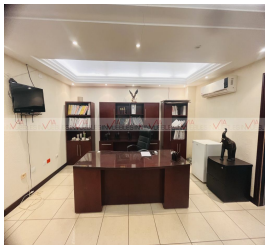
Grupo Via Inmuebles
Ave. Gómez Morin No. 100
Local N1-03 esquina con
Ave. Roberto Garza Sada, Col. Carrizalejo
San Pedro Garza García N.L. C.P. 66290
Tel. + 52 (81) 8218.8939
Tel. + 52 (81) 8378.6238
Email: info@gvia.mx
www.gvia.mx