ID:114213 - Topochico

$5,200,000 MXN

Thelma Yanel Herrera García
Celular: (81) 1740-1131
Whatsapp: (81) 1740-1131
thelma.herrerag@gvia.mx

Venta de Bodegas y Naves Industriales

Dirección de la Propiedad

Estado: Nuevo León
Municipio: Monterrey
Colonia: Topo Chico
Zona: Centro MTY

Descripción de la propiedad

Recámaras: 0
Baños: 0
Medios Baños: 2
Plantas: 0
Estacionamiento: 0
Antiguedad:

Terreno: 550 Mts^2
Construcción: 550 mts^2
Frente: 13 Mts
Fondo: 16 Mts

Detalle

Ubicación a una cuadra de coca cola Topo chico, cuenta con tres oficinas y dos baños, altura libre de 7m, anden de carga y descarga con capacidad para tráileres, resistencia de piso MR 35 con fibra estructural, grosor de piso 15 cm con resistencia de 200 kg/cm2, techo de lámina engargolada KR18 cal.24, Muros: fachada de panel aislado de 1 1/2 en color. Negociable

Características

- Recepción
- Luz
- Agua
- Bodega
- Sótano

Otros:
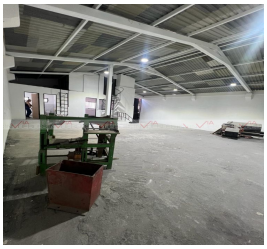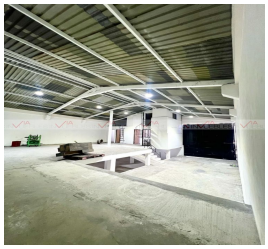
Grupo Via Inmuebles
Ave. Gómez Morin No. 100
Local N1-03 esquina con
Ave. Roberto Garza Sada, Col. Carrizalejo
San Pedro Garza García N.L. C.P. 66290
Tel. + 52 (81) 8218.8939
Tel. + 52 (81) 8378.6238
Email: info@gvia.mx
www.gvia.mx