ID:113130 - Praderas de Santo Domingo

$3,400,000 MXN

Erika Elizabeth Rodriguez Flores
Celular: (81) 1050-7340
Whatsapp: (81) 1050-7340
erika.rodriguezf@gvia.mx

Venta de Casa

Dirección de la Propiedad

Estado: Nuevo León
Municipio: San Nicolás de los Garza
Colonia: Praderas de Santo Domingo
Zona: San Nicolás

Descripción de la propiedad

Recámaras: 4
Baños: 2
Medios Baños: 0
Plantas: 2
Estacionamiento: 2
Antiguedad:

Terreno: 159 Mts^2
Construcción: 252 mts^2
Frente: 11 Mts
Fondo: 7 Mts

Detalle

Hermosa Casa en esquina, 2 pisos, porton eléctrico, sala, comedor y cocina integral, cuenta con minisplit, boiler, cuenta con 4 recamaras con sus closets incluidos, 2 baños completos, 1 en la planta baja, otro en la planta alta, estancia amplia, área para lavadora y secadora, excelente ubicación con principales avenidas como Diego Diaz de Berlanga y ave Cristina Larralde.

Características

- Minisplit
- Teléfono
- Cable TV
- Boiler
- A/C
- Gas
- Luz
- Agua
- Cocina
- Estufa
- Portón eléctrico
- Cisterna
- Semi Amueblado
- Bodega
- Equipado

Otros:
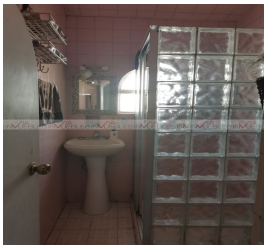
Grupo Via Inmuebles
Ave. Gómez Morin No. 100
Local N1-03 esquina con
Ave. Roberto Garza Sada, Col. Carrizalejo
San Pedro Garza García N.L. C.P. 66290
Tel. + 52 (81) 8218.8939
Tel. + 52 (81) 8378.6238
Email: info@gvia.mx
www.gvia.mx