**ID:114566 - Nexxus Cristal 3 Sector**

$4,300,000 MXN

**Erika Elizabeth Rodriguez Flores**
Celular: (81) 1050-7340
Whatsapp: (81) 1050-7340
erika.rodriguezf@gvia.mx

*Venta de Casa*

## Dirección de la Propiedad

**Estado:** Nuevo León
**Municipio:** General Escobedo
**Colonia:** Nexxus Residencial Sector Cristal
**Zona:** Escobedo

## Descripción de la propiedad

**Recámaras:** 4
**Baños:** 4
**Medios Baños:** 1
**Plantas:** 3
**Estacionamiento:** 2
**Antiguedad:**

**Terreno:** 112 Mts$^2$
**Construcción:** 336 mts$^2$
**Frente:** 7 Mts
**Fondo:** 16 Mts

## Detalle

Casa de tres plantas en Nexus cristal, Escobedo NL. Primera planta: cochera techada área de sala y comedor, medio baño, área de cocina lavandería cerrada. Segunda planta: 3 recámaras, recámara principal con baño/vestidor y balcón, recámara secundaria con baño/vestidor, estancia 1 baño completo compartido con recamara 1. Tercera planta: 1 recámara con baño completo cuarto tipo bodega terraza muy amplia toda techada con asador se queda con minisplit, cortinas y persianas.

## Características

- Seguridad
- Minisplit
- Teléfono
- Cable TV
- Terraza
- Boiler
- Gas
- Luz
- Agua
- Semi Amueblado

Otros:
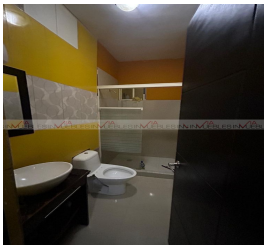
**Grupo Via Inmuebles**
Ave. Gómez Morin No. 100
Local N1-03 esquina con
Ave. Roberto Garza Sada, Col. Carrizalejo
San Pedro Garza García N.L. C.P. 66290
Tel. + 52 (81) 8218.8939
Tel. + 52 (81) 8378.6238
Email: info@gvia.mx
www.gvia.mx