ID:113943 - Montesco y De Piedra El Jonuco.

$29,000,000 MXN

Paulina Haro Segura
Celular: (81) 8013-6093
Whatsapp: (81) 8013-6093
paulina.haros@gvia.mx

Venta de Casa

Dirección de la Propiedad

Estado: Nuevo León
Municipio: Santa Catarina
Colonia: EL JONUCO
Zona: Santa Catarina

Descripción de la propiedad

Recámaras: 6
Baños: 5
Medios Baños: 0
Plantas: 2
Estacionamiento: 6
Antiguedad:

Terreno: 4180 Mts^2
Construcción: 372 mts^2
Frente: 0 Mts
Fondo: 0 Mts

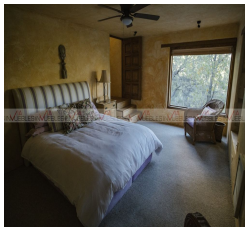

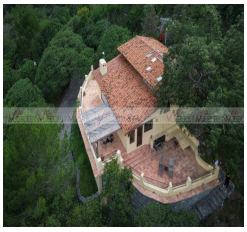

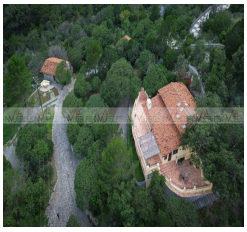

Detalle

Si estás buscando un refugio de espectacular belleza natural, a escasos minutos de San Pedro Garza García, N.L. (25 min. por autopista) te ofrecemos dos hermosas casas dentro en un predio excepcional de 4,180 mts2. La vista es impresionante. Casa Montesco Es la más grande de las dos, de color amarillo. Tiene 3 habitaciones, cada una con su propio baño completo y su propio encanto. Todas son muy amplias, con ventanas con vistas espectaculares. Una tiene su propia terraza privada. Otra tiene un mezzanin. Tambien cuenta con un cuarto que puede usarse para invitados o para gente de apoyo en la casa. Este cuarto tiene entrada privada y su baño completo. La cocina está abierta a la sala de estar y el comedor, lo que te permite estar en ella sin perderte de la diversión en los otros espacios. La sala tiene una chimenea que en invierno es muy útil para darle una calentadita a toda la casa. Además hay calefacción y aire acondicionado central. Cuenta con dos terrazas de las que nunca te querrás ir. A unos pasos de la casa, justo en la entrada de la propiedad, se encuentra una pequeña cabaña diseñada para que en ella vivan quienes cuiden y den mantenimiento a todo. Cuenta con una cocinita, una habitación y su baño completo. Casa De Piedra Acogedora y con mucho encanto. Tiene dos habitaciones y un baño completo. Todo tiene un estilo muy mexicano, pisos de barro que le dan un color y una calidez muy agradables a toda la cabaña. Aquí también, la cocina se encuentra en el mismo espacio que la sala y el comedor. Y por supuesto, no podía faltar la chimenea para calentar la casa. El Jonuco cuenta con una Casa Club que se puede usar para eventos sociales y culturales. Tiene un área de juegos donde los niños usan toda su imaginación para crearse mundos y juegos. Toda la propiedad te invita a un descanso profundo gracias a la paz y tranquilidad que se vive en la montaña, a 1800m de altura, donde nunca hace calor y se respira un aire limpio, sin contaminación. Cuando apagues la luz lo único que te iluminará serán las estrellas o la luna llena, el aire fresco para dormir al ritmo de los grillos u otros animales te darán la paz que estas buscando. Ya sea para casa de campo o para vivir, estas casas son tu mejor opción.

Características

- Amueblado
- Seguridad
- Jardín
- Cable TV
- Calefacción
- Cuarto de servicio
- Terraza
- Boiler
- Gas
- Luz
- Agua
- Cocina
- Estufa
- Mascotas
- Equipado

Otros: Chimeneas.

Grupo Via Inmuebles
Ave. Gómez Morin No. 100
Local N1-03 esquina con
Ave. Roberto Garza Sada, Col. Carrizalejo
San Pedro Garza García N.L. C.P. 66290
Tel. + 52 (81) 8218.8939
Tel. + 52 (81) 8378.6238
Email: info@gvia.mx
www.gvia.mx