ID:114812 - La Montaña Residencial

$5,380,000 MXN

Helena Sarahi Reyna Macías
Celular: (81) 8654-7312
Whatsapp: (81) 8654-7312
helena.reyna@gvia.mx

Venta de Casa

Dirección de la Propiedad

Estado: Nuevo León
Municipio: García
Colonia: La Montaña
Zona: García

Descripción de la propiedad

Recámaras: 3
Baños: 4
Medios Baños: 1
Plantas: 2
Estacionamiento: 2
Antiguedad:

Terreno: 180 Mts^2
Construcción: 265 mts^2
Frente: 0 Mts
Fondo: 0 Mts

Detalle

La montaña Residencial, Casa Nueva!! 2 plantas, 3 recamaras con baños completos,180 m2 de terreno 265 m2 de construcción, cochera para 2 autos, area alacena, lavanderia en 2do piso, frente a parque hermosas Vistas, fraccionamiento privado con acceso controlado seguridad 24/7, amenidades con áreas verdes, juegos infantiles, cancha de futbol.

Características

- Seguridad
- Jardín

Otros:
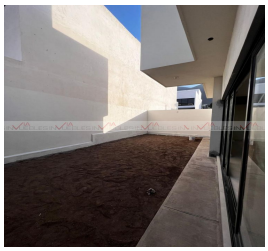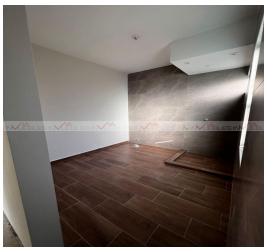
Grupo Via Inmuebles
Ave. Gómez Morin No. 100
Local N1-03 esquina con
Ave. Roberto Garza Sada, Col. Carrizalejo
San Pedro Garza García N.L. C.P. 66290
Tel. + 52 (81) 8218.8939
Tel. + 52 (81) 8378.6238
Email: info@gvia.mx
www.gvia.mx