ID:116600 - Valle de ZuaZua

$4,650,000 MXN

Renata Adriana Gerardo Lira
Celular: (81) 1938-5639
Whatsapp: (81) 1938-5639
renata.gerardol@gvia.mx

Venta de Quinta, Rancho, Hacienda

Dirección de la Propiedad

Estado: Nuevo León
Municipio: General Zuazua
Colonia: Portal de Zuazua
Zona: Foráneos

Descripción de la propiedad

Recámaras: 4
Baños: 4
Medios Baños: 0
Plantas: 2
Estacionamiento: 4
Antiguedad:

Terreno: 500 Mts^2
Construcción: 217 mts^2
Frente: 17 Mts
Fondo: 30 Mts

Detalle

Descubre la belleza de este lagar ubicado en el Fraccionamiento Valle de Zuazua. Una propiedad que combina elegancia y comodidad con espacios únicos para disfrutar con la familia y amigos. El fraccionamiento cuenta con acceso controlado, brindando mayor seguridad. Consta de 2 plantas, 4 recamaras, 4 baños, alberca, palapa techada, asadores, área de juego, minisplits, semi-amueblada, terraza, luz, agua, cocina, pet friendly. El lugar perfecto para relajarse y disfrutar de la vida al aire libre.

Características

- Amueblado
- Seguridad
- Alberca
- Jardín
- Minisplit
- Calefacción
- Terraza
- Boiler
- A/C
- Gas
- Luz
- Agua
- Cocina
- Cisterna
- Semi Amueblado
- Asadores
- Mascotas
- Equipado

Otros: area de billar. caballerizas, casa de ranchero
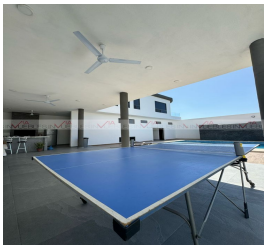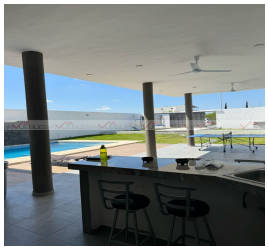
Grupo Via Inmuebles
Ave. Gómez Morin No. 100
Local N1-03 esquina con
Ave. Roberto Garza Sada, Col. Carrizalejo
San Pedro Garza García N.L. C.P. 66290
Tel. + 52 (81) 8218.8939
Tel. + 52 (81) 8378.6238
Email: info@gvia.mx
www.gvia.mx