ID:115436 - La Cáscara

$6,800,000 MXN

Dennis Jael Flores Tolentino
Celular: (81) 1511-6050
Whatsapp: (81) 1511-6050
dennis.florest@gvia.mx

Venta de Quinta, Rancho, Hacienda

Dirección de la Propiedad

Estado: Nuevo León
Municipio: Montemorelos
Colonia: Canoas
Zona: Montemorelos

Descripción de la propiedad

Recámaras: 3
Baños: 2
Medios Baños: 2
Plantas: 1
Estacionamiento: 0
Antiguedad:

Terreno: 3200 Mts^2
Construcción: 587 mts^2
Frente: 40 Mts
Fondo: 80 Mts

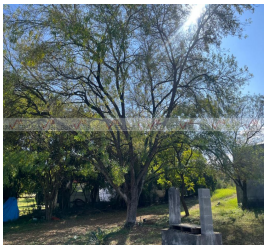

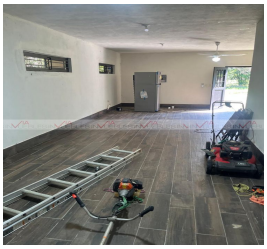

Detalle

¡Descubre tu refugio de ensueño en el campo! Está impresionante quinta es el lugar perfecto para escapar del estrés de la ciudad y disfrutar de la naturaleza. Con una casa de visitas y área social completamente terminadas, podrás recibir a tus invitados en un entorno acogedor y relajante. La quinta cuenta con: Una hermosa alberca con cascada, bomba y cisterna para disfrutar del sol y la diversión. Baños independientes para mayor comodidad. Una palapa con asador perfecta para reuniones y celebraciones. Una gran casa de doble altura en obra gris, lista para ser terminada según tus gustos y necesidades. La casa cuenta con: Muros gruesos y aislante térmico para mayor eficiencia energética. Amplio espacio para alacena y cuarto de servicio o bodega. Área social amplia con vista impresionante a la alberca. Recámara principal con amplio baño y un área adicional que puede servir como recámara o cuarto de juegos. No te pierdas la oportunidad de hacer de esta increíble quinta tu hogar en el campo. ¡Contáctanos para programar una visita y descubrir todo lo que este lugar tiene para ti!

Características

- Alberca
- Jardín
- Cuarto de servicio
- Gas
- Luz
- Agua
- Cisterna
- Asadores
- Bodega

Otros: Cuenta con pozo de agua, tinaco y biodigestor.

Grupo Via Inmuebles
Ave. Gómez Morin No. 100
Local N1-03 esquina con
Ave. Roberto Garza Sada, Col. Carrizalejo
San Pedro Garza García N.L. C.P. 66290
Tel. + 52 (81) 8218.8939
Tel. + 52 (81) 8378.6238
Email: info@gvia.mx
www.gvia.mx