ID:115190 - Sierra Vista

$1,600,000 MXN

Rubí Esmeralda Matías Rodríguez
Celular: (81) 2982-3427
Whatsapp: (81) 2982-3427
rubi.matiasr@gvia.mx

Venta de Casa

Dirección de la Propiedad

Estado: Nuevo León
Municipio: Juárez
Colonia: Sierra Vista
Zona: Benito Juárez

Descripción de la propiedad

Recámaras: 3
Baños: 2
Medios Baños: 1
Plantas: 2
Estacionamiento: 1
Antiguedad:

Terreno: 102 Mts^2
Construcción: 105 mts^2
Frente: 6 Mts
Fondo: 17 Mts

Detalle

Hermosa casa con excelente ubicación a dos minutos de vías alternas como Eloy Cavazos y sendero San Roque Cerca de centros comerciales y colegios entrando a este espacio para ti, tenemos una sala con espacio abierto hacia la cocina, con una cocineta integral muy elegante y medio baño para las visitas cuenta con lavandería y patio en la parte superior encontramos la recamara principal, climatizada con vestidor y baño esta casa cuenta con dos recamaras secundarias que comparten baño amplio.

Características

- Seguridad
- Jardín
- Minisplit
- Calefacción
- Boiler
- Luz
- Agua
- Cocina

Otros:
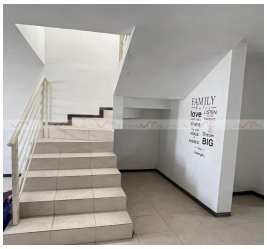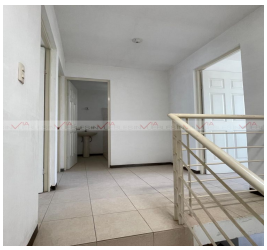
Grupo Via Inmuebles
Ave. Gómez Morin No. 100
Local N1-03 esquina con
Ave. Roberto Garza Sada, Col. Carrizalejo
San Pedro Garza García N.L. C.P. 66290
Tel. + 52 (81) 8218.8939
Tel. + 52 (81) 8378.6238
Email: info@gvia.mx
www.gvia.mx