ID:116536 - Villas Campestres Congregación Calles

$7,500,000 MXN

Ana Lilly Sander Padilla
Celular: (81) 1665-4310
Whatsapp: (81) 1665-4310
analilly.sanderp@gvia.mx

Venta de Casa

Dirección de la Propiedad

Estado: Nuevo León
Municipio: Montemorelos
Colonia: El Pastor
Zona: Montemorelos

Descripción de la propiedad

Recámaras: 3
Baños: 3
Medios Baños: 1
Plantas: 2
Estacionamiento: 45
Antiguedad:

Terreno: 14000 Mts^2
Construcción: 233 mts^2
Frente: 0 Mts
Fondo: 0 Mts

Detalle

Este complejo de Villas Campestres en Congregación Calles no es solo una propiedad: es un estilo de vida diseñado para quienes valoran la comunidad, el aire libre y los espacios bien pensados. En un terreno de más de 14,000 m², encontrarás amenidades de primer nivel: tres albercas, juegos infantiles techados y al aire libre, fogateros, canchas deportivas, salón de eventos, recepción y un jardín central que es el corazón del complejo. Todo construido con una visión: que desde cualquier punto puedas ver a tus hijos jugar con seguridad y libertad. Cada villa ofrece 233.5 m² de diseño funcional: tres recámaras con baño propio, estudio, área social amplia, terraza, cocina equipada y todos los servicios. Además, cada unidad incluye minisplit, está semi amueblada y el complejo cuenta con 45 cajones de estacionamiento. ¿Buscas más que una casa? Aquí encuentras comunidad, bienestar y espacio.

Características

- Recepción
- Alberca
- Jardín
- Minisplit
- Terraza
- Luz
- Agua
- Cocina
- Semi Amueblado
- Asadores
- Mascotas

Otros: Fogatero, Cancha de Football y Tennis, Juegos Infantiles, Seguridad, Salón de Eventos, 3 Albercas, Club,

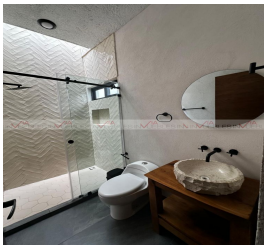

Grupo Via Inmuebles
Ave. Gómez Morin No. 100
Local N1-03 esquina con
Ave. Roberto Garza Sada, Col. Carrizalejo
San Pedro Garza García N.L. C.P. 66290
Tel. + 52 (81) 8218.8939
Tel. + 52 (81) 8378.6238
Email: info@gvia.mx
www.gvia.mx