ID:117069 - San Cayetano

$8,000,000 MXN

Armandina Rodríguez Medellín
Celular: (81) 8029-0900
Whatsapp: (81) 8029-0900
armandina.rodriguez@gvia.mx

Venta de Casa

Dirección de la Propiedad

Estado: Nuevo León
Municipio: Santiago
Colonia: Los Fierros
Zona: Santiago

Descripción de la propiedad

Recámaras: 3
Baños: 3
Medios Baños: 1
Plantas: 2
Estacionamiento: 3
Antiguedad:

Terreno: 250 Mts^2
Construcción: 348 mts^2
Frente: 10 Mts
Fondo: 25 Mts

Detalle

Hermosa casa ubicada al sur de Santiago, con diseño contemporáneo, bellamente amueblada, con vistas a la Sierra Madre, cuenta con alberca, palapa, asador, cochera para 3 autos, acceso por 2 calles, sistema de seguridad, equipada con cocina integral, 3 recámaras cada una con su baño completo y closet, la recámara principal tiene acceso al área de la alberca y las otras 2 recámaras con vistas a la montaña. Casa frente a parque, ubicada al sur de Santiago en el fraccionamiento San Cayetano.

Características

- Amueblado
- Alberca
- Minisplit
- Teléfono
- Cable TV
- Terraza
- Boiler
- Luz
- Agua
- Cocina
- Estufa
- Portón eléctrico
- Alarma
- Asadores
- Bodega
- Mascotas
- Equipado

Otros: Muro de contención, techo de aislamiento, 2 accesos, cámaras de video.

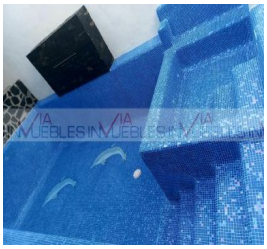

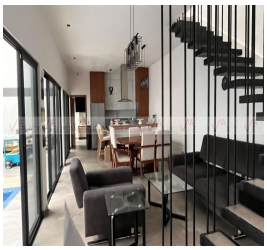

Grupo Via Inmuebles
Ave. Gómez Morin No. 100
Local N1-03 esquina con
Ave. Roberto Garza Sada, Col. Carrizalejo
San Pedro Garza García N.L. C.P. 66290
Tel. + 52 (81) 8218.8939
Tel. + 52 (81) 8378.6238
Email: info@gvia.mx
www.gvia.mx