ID:116310 - Centro de Monterrey

$28,000,000 MXN

Eloísa Anabel Ahedo Castilleja
Celular: (81) 1596-9701
Whatsapp: (81) 1596-9701
eloisa.ahedoc@gvia.mx

Venta de Oficina

Dirección de la Propiedad

Estado: Nuevo León
Municipio: Monterrey
Colonia: Monterrey Centro
Zona: Centro MTY

Descripción de la propiedad

Recámaras: 0
Baños: 2
Medios Baños: 7
Plantas: 2
Estacionamiento: 8
Antiguedad:

Terreno: 832 Mts^2
Construcción: 816 mts^2
Frente: 26 Mts
Fondo: 32 Mts

Detalle

Edificio en venta que cuenta con 6 áreas para oficinas con acceso independiente cada una, 4 baños comunes, amplios espacios, área de recepción y una excelente ubicación en el centro. Cuenta con sótano, 8 cajones estacionamiento, edificio en excelentes condiciones y un acceso a la azotea por la escalera central, la cual puede ser usada como terraza. Cuenta con alarma en todo el edificio.

Características

- Recepción
- Clima central
- Minisplit
- Teléfono
- Calefacción
- A/C
- Gas
- Luz
- Agua
- Alarma
- Bodega
- Sótano

Otros: TIENE CUARTO DE MAQUINAS, PREPARACIÓN DE CUBO DE ELEVADOR Y CUENTA CON CIMIENTACIÓN PARA 2 PLANTAS MAS.

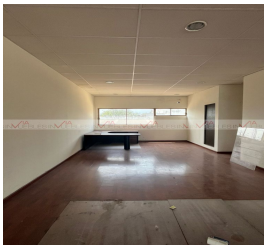

Grupo Via Inmuebles
Ave. Gómez Morin No. 100
Local N1-03 esquina con
Ave. Roberto Garza Sada, Col. Carrizalejo
San Pedro Garza García N.L. C.P. 66290
Tel. + 52 (81) 8218.8939
Tel. + 52 (81) 8378.6238
Email: info@gvia.mx
www.gvia.mx