ID:117885 - La Perla

$6,600,000 MXN

Irma Gabriela Contreras Zapata
Celular: (81) 1729-4871
Whatsapp: (81) 1729-4871
irma.contrerasz@gvia.mx

Venta de Casa

Dirección de la Propiedad

Estado: Nuevo León
Municipio: Monterrey
Colonia: La Perla
Zona: Carretera Nacional

Descripción de la propiedad

Recámaras: 3
Baños: 2
Medios Baños: 2
Plantas: 3
Estacionamiento: 2
Antiguedad:

Terreno: 140 Mts^2
Construcción: 196 mts^2
Frente: 8 Mts
Fondo: 17 Mts

Detalle

Casa en Venta en *Fraccionamiento La Perla* $6,600,000* Al sur de Monterrey con accesos rápido a vías rápidas como Garza Sada. T 140 m* C 190 m* Planta alta: Habitación principal con baño completo y walk in closet Estancia con medio baño Terraza con asador Planta baja: Cocina equipada de granito Area de sala y comedor Medio baño Cochera para dos autos Sótano: 2 Habitaciones secundarias 1 baño completo Area de lavanderia Bodega Patio con acceso directo a entrada principal Paneles solares

Características

- Seguridad
- Jardín
- Minisplit
- Teléfono
- Cable TV
- Calefacción
- Terraza
- Boiler
- A/C
- Gas
- Luz
- Agua
- Cocina
- Estufa
- Asadores
- Bodega
- Mascotas
- Equipado
- Sótano
- Celdas solares

Otros:
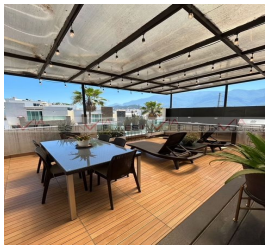
Grupo Via Inmuebles
Ave. Gómez Morin No. 100
Local N1-03 esquina con
Ave. Roberto Garza Sada, Col. Carrizalejo
San Pedro Garza García N.L. C.P. 66290
Tel. + 52 (81) 8218.8939
Tel. + 52 (81) 8378.6238
Email: info@gvia.mx
www.gvia.mx