ID:117210 - Cumbres Elite

$8,000,000 MXN

Lissie Sulamit Páez Gámez
Celular: (81) 1526-1394
Whatsapp: (81) 1526-1394
lissie.paezg@gvia.mx

Venta de Casa

Dirección de la Propiedad

Estado: Nuevo León
Municipio: Monterrey
Colonia: Cumbres Elite
Zona: Cumbres

Descripción de la propiedad

Recámaras: 3
Baños: 5
Medios Baños: 1
Plantas: 4
Estacionamiento: 2
Antiguedad:

Terreno: 162 Mts^2
Construcción: 358 mts^2
Frente: 9 Mts
Fondo: 18 Mts

Detalle

Hermosa casa ubicada en zona privilegiada de Cumbres Elite , de 4 niveles , con amplios espacios , cuenta con 3 recámaras cada una con baño y vestidor , estancia, área social cerrada y terraza con increíbles vistas , cuarto de servicio con baño completo y lavandería , cochera para 2 autos con portón eléctrico. Conócela hoy mismo !

Características

- Minisplit
- Teléfono
- Cuarto de servicio
- Terraza
- Boiler
- Gas
- Luz
- Agua
- Cocina
- Estufa
- Portón eléctrico
- Alarma
- Asadores
- Sótano

Otros:
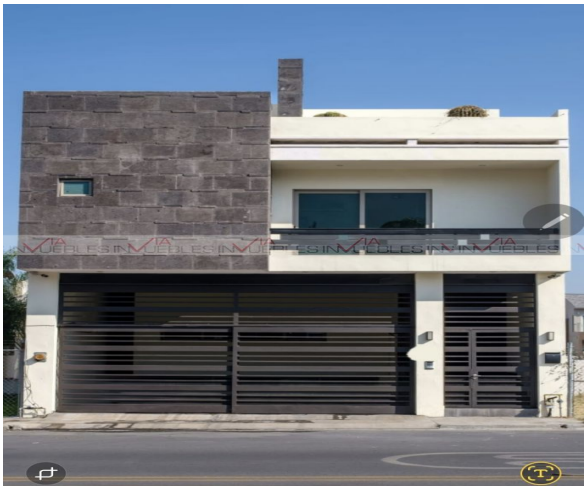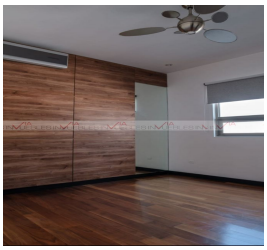
Grupo Via Inmuebles
Ave. Gómez Morin No. 100
Local N1-03 esquina con
Ave. Roberto Garza Sada, Col. Carrizalejo
San Pedro Garza García N.L. C.P. 66290
Tel. + 52 (81) 8218.8939
Tel. + 52 (81) 8378.6238
Email: info@gvia.mx
www.gvia.mx