ID:116114 - Las Calzadas

$131,000,000 MXN

Jessika Morfin Buentello
Celular: (81) 8396-4923
Whatsapp: (81) 8396-4923
jessika.morfin@gvia.mx

Venta de Casa

Dirección de la Propiedad

Estado: Nuevo León
Municipio: San Pedro Garza García
Colonia: Las Calzadas
Zona: Valle

Descripción de la propiedad

Recámaras: 4
Baños: 5
Medios Baños: 1
Plantas: 3
Estacionamiento: 3
Antiguedad:

Terreno: 1100 Mts^2
Construcción: 1800 mts^2
Frente: 0 Mts
Fondo: 0 Mts

Detalle

Una propiedad en Las Calzadas de San Pedro Garza García. Terreno: 1,100 m2 Construcción: 1,800 m2 Arquitecto: Edmundo Salinas La propiedad cuenta con una fachada minimalista, un vestíbulo amplio, habitaciones espaciosas, una cocina moderna y un espectacular jardín con piscina. Su ubicación exclusiva y diseño lujoso la convierten en una de las propiedades más deseables de la zona.

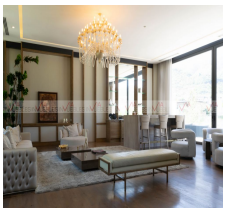

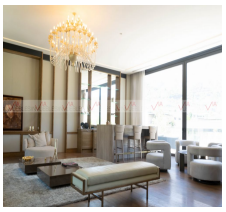

Características

Amueblado	Seguridad	Alberca
Jardín	Gimnasio	Clima central
Teléfono	Cable TV	Calefacción
Cuarto de servicio	Terraza	Boiler
A/C	Gas	Luz
Agua	Cocina	Estufa
Portón eléctrico	Alarma	Cisterna
Asadores	Bodega	Mascotas
Equipado	Sótano	Celdas solares

Otros: cámaras de seguridad

Grupo Via Inmuebles
Ave. Gómez Morin No. 100
Local N1-03 esquina con
Ave. Roberto Garza Sada, Col. Carrizalejo
San Pedro Garza García N.L. C.P. 66290
Tel. + 52 (81) 8218.8939
Tel. + 52 (81) 8378.6238
Email: info@gvia.mx
www.gvia.mx