ID:117707 - Springall Norte

$36,000 MXN

Marcela Montserrat Rodríguez Gámez
Celular: (84) 4279-1434
Whatsapp: (84) 4279-1434
marcela.rodriguezg@gvia.mx

Renta de Departamento

Dirección de la Propiedad

Estado: Nuevo León
Municipio: Monterrey
Colonia: Ladrillera
Zona: Contry

Descripción de la propiedad

Recámaras: 2
Baños: 2
Medios Baños: 3
Plantas: 28
Estacionamiento: 2
Antiguedad:

Terreno: 81 Mts^2
Construcción: 81 mts^2
Frente: 0 Mts
Fondo: 0 Mts

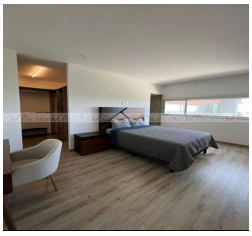

Detalle

Colonia La Ladrillera, Avenida Revolución, Monterrey, N.L. Descubre el equilibrio perfecto entre estilo, comodidad y ubicación en este moderno departamento ubicado en el exclusivo desarrollo Springall Norte, dentro de la vibrante comunidad de Nuevo Sur, una de las zonas con mayor crecimiento y plusvalía al sur de Monterrey. Características del Departamento: Superficie: 81 m² perfectamente distribuidos Nivel: 3° piso, con fácil acceso y excelente iluminación natural Recámaras: 2 amplias recámaras Baños: 2 baños completos, con acabados modernos Estacionamiento: 2 cajones exclusivos Clóset principal: Walk-in closet en recámara principal, ideal para organización y confort Pet Friendly: Se aceptan mascotas pequeñas o medianas Amenidades del Desarrollo: Vivir en Springall Norte es disfrutar de un estilo de vida integral, gracias a su gama de amenidades diseñadas para tu bienestar y entretenimiento: áreas verdes para relajarte al aire libre, asadores para convivencias inolvidables, cancha polivalente para deportes y recreación, salas lounge para momentos de descanso o visitas, salón de eventos para tus celebraciones, salón de juegos con opciones de entretenimiento para todas las edades, terraza panorámica con vistas espectaculares de la ciudad, sped Friendly: espacios adaptados para disfrutar con tu mascota Mantenimiento ya incluido en la renta, lo que te brinda tranquilidad y control de gastos. Ubicación Estratégica Situado en colonia La Ladrillera, sobre Avenida Revolución, este departamento ofrece acceso inmediato a: Zona Tec / ITESM. Centro Comercial Nuevo Sur (restaurantes, tiendas, cine y supermercado). Vías rápidas como Garza Sada, Morones Prieto y Constitución. Hospitales, escuelas y servicios esenciales a pocos minutos. La zona combina vida urbana con tranquilidad residencial, ideal para quienes buscan conectividad, seguridad y estilo de vida premium en Monterrey.

Características

- Recepción
- Amueblado
- Seguridad
- Alberca
- Jardín
- Elevador
- Gimnasio
- Minisplit
- Teléfono
- Cable TV
- Terraza
- Agua
- Cocina
- Estufa
- Alarma
- Asadores
- Mascotas
- Equipado

Otros:

Grupo Via Inmuebles
Ave. Gómez Morin No. 100
Local N1-03 esquina con
Ave. Roberto Garza Sada, Col. Carrizalejo
San Pedro Garza García N.L. C.P. 66290
Tel. + 52 (81) 8218.8939
Tel. + 52 (81) 8378.6238
Email: info@gvia.mx
www.gvia.mx